Ausgabe Juni 2019 - Mai 2020

URLAUB - SPEZIAL

Finde dein Urlaubs-Zuhause!

Deutschland entdecken!

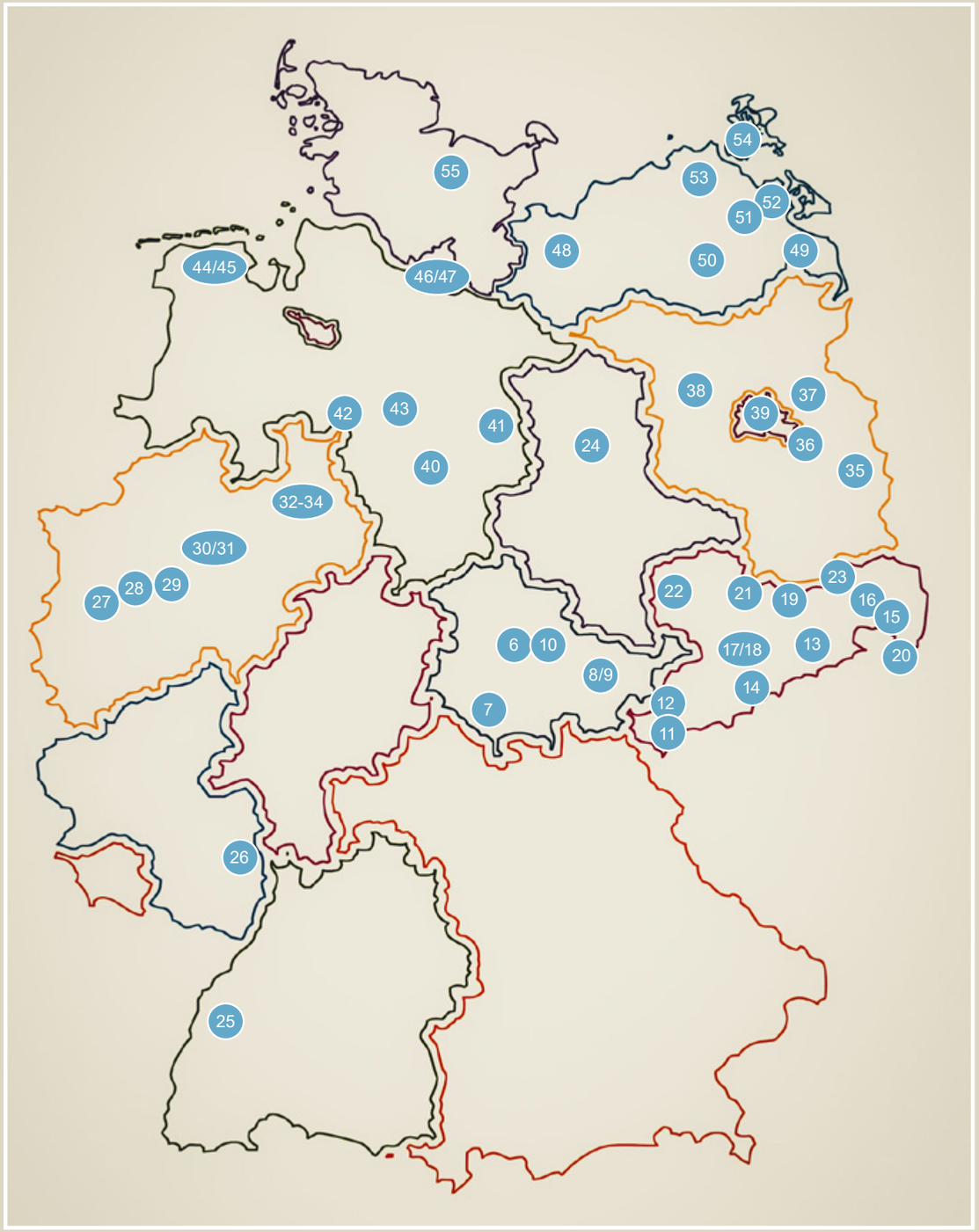

Die Nummerierung entspricht den Seitenzahlen.

6 Erfurt
7 Suhl
8 Jena
9 Jena
10 Weimar
11 Adorf im Vogtland
12 Plauen
13 Pirna
14 Olbernhau
15 Zittau
16 Bautzen
17 Chemnitz
18 Chemnitz
19 Meißen
20 Löbau
21 Riesa
22 Leipzig
23 Hoyerswerda
24 Wolmirstedt
25 Lahr
26 Mannheim
27 Neuss
28 Hattingen
29 Witten
30 Dortmund
31 Dortmund
32 Bielefeld
33 Bielefeld
34 Bielefeld
35 Guben
36 Bad Saarow
37 Strausberg
38 Hennigsdorf
39 Berlin
40 Hildesheim
41 Wolfsburg
42 Neustadt am Rübenberge
43 Celle
44 Wilhelmshaven
45 Wilhelmshaven
46 Hamburg
47 Hamburg-Harburg
48 Schwerin
49 Torgelow/Marlow
50 Neubrandenburg
51 Anklam
52 Wolgast
53 Stralsund
54 Bergen auf Rügen
55 Kiel

Liebe Mieterinnen und Mieter,

Nach den Ergebnissen der aktuellen Reiseanalyse der FUR e.V. steht fest: Die Reiselust der Deutschen nimmt nicht ab und am liebsten wird in Deutschland Urlaub gemacht. Pro Jahr verreisen insgesamt 84,4 Prozent der Deutschen innerhalb des eigenen Landes und dafür gibt es gute Gründe: die kurze Anreise, das gute Preis-Leistungsverhältnis, sich in der eigenen Sprache verständigen zu können und das Sicherheitsgefühl. Hinzu kommen die kulinarische Vielfalt und die Eigenarten der einzelnen Regionen. Hier kann man wandern, spazieren gehen und Kultur erleben. Auch Baden, Wellness und Entspannung sind möglich. Kein Wunder also, dass es immer mehr Urlauber in die schönsten Urlaubsregionen des Landes zieht. Stellt sich nur noch die Frage der Unterbringung. Wir haben da so eine Idee!

Ein Urlaubs-Zuhause finden
Preiswerter als ein Hotelzimmer aber viel mehr Platz? Ja, das geht. Das Projekt „Urlaub Spezial“ bietet über 150 Gästewohnungen in Deutschland an. Die Wohnungen gehören ortsansässigen Wohnungsunternehmen, sind eingerichtet wie eine Ferienwohnung, aber längst nicht so preisintensiv.

Schnuppern Sie Kultur bei einem Städtetrip, zum Beispiel in Weimar, Hamburg, Dortmund, Berlin, Leipzig oder Meißen! Genießen Sie die Aussicht vom JenTower in Jena oder das Nachtleben von Hamburg! Gehen Sie am Kudamm in Berlin shoppen oder folgen Sie den Spuren von Schiller und Goethe in Weimar! Die Möglichkeiten sind unendlich. Geheimtipps für alle Städteurlauber sind das 1000-jährige Bautzen, auch Stadt der Türme genannt, und die Kunst- und Glockenstadt Apolda!

Auch Deutschlands Natur hat einiges zu bieten. Frische Bergluft kann man zum Beispiel in Olbernhau mitten im Erzgebirge und in Zittau schnuppern. Seen und Flüsse haben eine ganz eigene Ausstrahlung, und der Blick auf ein Gewässer verbessert nachgewiesen die Herz-Kreislauf-Funktionen. Da lohnt sich doch ein Blick auf den Tollensesee in Neubrandenburg oder auf den Rhein in Neuss. Und natürlich lieben die Deutschen ihre Ostsee! Dieser Liebe können Sie zum Beispiel in Torgelow, Marlow, Kiel oder Bergen auf Rügen frönen.

„Der Wald legt das Lauschen nahe.“, hat Hermann Hesse einmal gesagt. Und jeder Wald klingt anders. Sich dem Trubel des Alltags entziehen und der Musik des Waldes zuhören, das geht am besten in der Vorbergzone des Schwarzwaldes in Lahr oder im Teutoburger Wald von Bielefeld aus.

Ein Urlaubs-Zuhause buchen
Das Buchen ist ganz einfach. Um eine Gästewohnung zu mieten, schicken Sie dem Wohnungsunternehmen per Mail eine Buchungsanfrage mit dem gewünschten Reisezeitraum und der Personenzahl. Kurz darauf bekommen Sie einen Vertrag zugeschickt. Alternativ dazu können Sie Ihre Buchungsanfrage auch online auf der Website www.urlaub-spezial-deutschland.de stellen. Hier können Sie teilweise noch mehr Details über Ihre Wunschgästewohnung erfahren.

Wir wünschen Ihnen viel Spaß beim Blättern und ein schöne Zeit in Ihrem Urlaubs-Zuhause in Deutschland!

Wäschepaket
PKW-Stellplatz
Badewanne
Dusche
keine Haustiere
Nichtraucherwohnung
Aufzug
WLAN
Waschmaschine
barrierearm/rollstuhlgerecht

THÜRINGEN

6 Erfurt: Die sehenswerte Stadt
Wohnungsbaugenossenschaft Zukunft eG

7 Suhl: Die gemütliche Kleinstadt am Rennsteig
AWG Wohnungsbaugenossenschaft „Rennsteig“ eG

8 Jena: Eine wahre Perle
Jenaer Baugenossenschaft eG

9 Jena: Das Paradies in Thüringen
Wohnungsgenossenschaft „Carl Zeiss“ eG

10 Weimar: Große Kultur auf engstem Raum mit schönem Flair und doch aktiv
Gemeinnützige Wohnungsgenossenschaft Weimar e. G.

11 Adorf im Vogtland: Urlaub im Dreiländereck
Wohnungsgesellschaft Adorf mbH

SACHSEN

12 Plauen: Plauen im Vogtland – einfach „Spitze“!
Immobilienservice Plauen GmbH

13 Pirna: Sandstein voller Leben
Wohnungsgenossenschaft „Sächsische Schweiz“ eG Pirna

14 Olbernhau: Mitten im Erzgebirge
Wohnungsbaugenossenschaft „Glück auf“ Olbernhau eG

15 Zittau: Urlaub im Oberlausitzer Bergland
Wohnungsgenossenschaft Zittau eG

16 Bautzen: 1000-jähriges Bautzen – Stadt der Türme
Wohnungsgenossenschaft „Einheit“ Bautzen eG

17 Chemnitz: Eine Stadt im Wandel
Chemnitzer Siedlungsgemeinschaft eG

18 Chemnitz: Stadt der Moderne
Wohnungsbaugenossenschaft Chemnitz West eG

19 Meißen: Eine Reise in die Geschichte Sachsens
Stadtentwicklungs- und
Stadterneuerungsgesellschaft Meißen mbH

20 Löbau: Die 800-jährige Stadt im Dreiländereck, Deutschland – Tschechien - Polen
Wohnungsgenossenschaft Löbau eG

21 Riesa: Die besten m² der Stadt für unsere Gäste
Wohnungsgesellschaft Riesa mbH

22 Leipzig: Die Kultur- und Messestadt im Herzen Sachsens
Stiftung „Meyersche Häuser“

23 Hoyerswerda: Unsere sagenhafte Stadt mitten im Lausitzer Krabat- und Seenland
Wohnungsgesellschaft mbH Hoyerswerda

SACHSEN-ANHALT

24 Wolmirstedt: Kulturstadt an der Ohre
Allgemeine Wohnungsgenossenschaft Wolmirstedt eG

BADEN-WÜRTTEMBERG

25 Lahr: Wo der Schwarzwald beginnt und der Rhein seine Arme ausbreitet
Wohnbau Stadt Lahr GmbH

26 Mannheim: Die Metropolregion Rhein-Neckar erleben
GBG – Mannheimer Wohnungsbaugesellschaft mbH

NORDRHEIN-WESTFAHLEN

27 Neuss: Die 2000 Jahre alte Hansestadt am Rhein
Gemeinnützige Wohnungs-Genossenschaft e.G. Neuss

28 Hattingen: Die Kulturhauptstadt
Gartenstadt Hüttenau eG

29 Witten: Grüne Stadt an der Ruhr
Wohnungsgenossenschaft Witten-Mitte eG

30 Dortmund: Shopping, Kultur, Fußball – Dortmund überrascht mit Vielfältigkeit!
gws-Wohnen Dortmund-Süd eG

31 Dortmund: Attraktive Stadt mit vielen Facetten
DOGEWO21 Dortmunder Gesellschaft für Wohnen mbH

32 Bielefeld: 580 km Wanderwege und kultureller Hochebene
GSWG - Gemeinnützige Siedlungs- und
Wohnungsbaugenossenschaft Senne eG

33 Bielefeld: Grüne Oase mit Großstadtflair
BGW Bielefelder Gesellschaft für Wohnen und Immobiliendienstleistungen mbH

34 Bielefeld: Universitätsstadt im Teutoburger Wald
Baugenossenschaft FREIE SCHOLLE eG

BRANDENBURG

35 Guben: Die Europastadt in der deutsch-polnischen Grenzregion
Gubener Wohnungsgesellschaft mbH

36 Bad Saarow: Ein Kurort zum Wohlfühlen
Neues Wohnen Wohnungsgenossenschaft eG

37 Strausberg: Die grüne Stadt vor den Toren Berlins
Neues Wohnen Wohnungsgenossenschaft eG

38 Hennigsdorf: Das Tor nach Berlin
Wohnungsgenossenschaft „Einheit“ Hennigsdorf eG

BERLIN

39 Berlin: Die Hauptstadt erkunden
Neues Wohnen Hellersdorf e

NIEDERSACHSEN

40 Hildesheim: Die moderne Stadt im Grünen
BWV Beamten-Wohnungs-Verein zu Hildesheim eG

41 Wolfsburg: Die Stadt aus der die Autos kommen
ALLERTAL Immobilien eG

42 Neustadt am Rübenberge: Landschaftliche Vielfalt
Bauverein Neustadt a. Rbge. eG

43 Celle: Die moderne Fachwerkstadt mit Tradition
Celler Bau- und Sparverein eG

44 Wilhelmshaven: Die grüne Stadt am Meer
Wilhelmshavener Spar- und Baugesellschaft eG

45 Wilhelmshaven: Den Zauber der Nordsee hautnah erleben
Wilhelmshavener Spar- und Baugesellschaft eG

HAMBURG

46 Hamburg: Das Tor zur Welt
Baugenossenschaft der Buchdrucker eG

47 Hamburg-Harburg: Das maritime Hamburg mit cleverem Sightseeing
Eisenbahnbauverein Harburg eG

MECKLEMBURG-VORPOMMERN

48 Schwerin: Stadt erleben, Natur genießen
Schweriner Wohnungsbaugenossenschaft eG

49 Torgelow/Marlow: Urlaub am Stettiner Haff und an der Ostseeküste
Torgelower Gemeinnützige Wohnungsgenossenschaft eG

50 Neubrandenburg: Urlaub in der Tollenseseeregion
GIMPEX Neubrandenburg Handels- und Dienstleistungsgesellschaft mbH

51 Anklam: Eine Kleinstadt mit Charme in der idyllischen Peenetallandschaft
Wohnungsgenossenschaft Anklam eG

52 Wolgast: Im Herzen der südlichen Ostsee
WOWI WOLGAST Wolgaster Wohnungswirtschafts GmbH

53 Stralsund: Das Tor zur Insel Rügen
Wohnungsgenossenschaft „Aufbau“ eG Stralsund

54 Bergen auf Rügen: Im Zentrum Deutschlands größter Insel
Bergener Wohnungsgesellschaft mbH

SCHLESWIG-HOLSTEIN

55 Kiel: Stadt, Segeln, Meer
Wohnungsbau-Genossenschaft Kiel-Ost eG

Erfurt

Die sehenswerte Stadt

Erfurt – die Blumenstadt. Erfurt – die Stadt der Türme und der Kirchen. Erfurt – die Universitätsstadt. Unsere Landeshauptstadt hat schon viele Beinamen verliehen bekommen – von Goethe, der die Stadt an der Gera oft besuchte oder von Luther, der wohl ihr berühmtester Student war. Zudem machte sich Erfurt einen Namen durch den hier professionell betriebenen Gartenbau. Der Anbau der Waidpflanze, deren blaue Farbe in ganz Europa vertrieben wurde, machte die Stadt einst reich.

Jeder Quadratmeter der wunderschön restaurierten Innenstadt atmet Historie. Dom und Severi – das berühmte Kirchenensemble und Wahrzeichen der Stadt – ist rund 700 Jahre alt. Der sich davor ausbreitende Domplatz beeindruckt mit seiner Größe von rund 35.000 Quadratmetern und mit den einzigartigen historischen Gebäuden, die ihn umgeben. Nur wenige Gehminuten sind es von dort zur Krämerbrücke, die sich gleich an den Fischmarkt mit opulent verzierten Fassaden reicher Patrizierhäuser und dem neogotischen Rathaus anschließt. Die Krämerbrücke ist die einzige mit Häusern bestandene Brücke nördlich der Alpen. Im späten Mittelalter war Erfurt ein großes Handelszentrum. Die Universität wurde einst mit vier Fakultäten im 14. Jahrhundert gegründet – eine Besonderheit. Martin Luther studierte hier. Auch die Stadtteile an der Peripherie haben Besonderes zu bieten: Der Erfurter Norden, in dem sich auch unsere Gästewohnungen befinden, wird von einem grünen Band durchzogen. Entlang der Gera findet sich eine einzigartige Flora und Fauna mit Naturschönheiten wie der ‚Roten Wand' und Bruthabitaten seltener Vögel.

Die sehr gut erhaltene Gründerzeitarchitektur geht mit modernen Bauten eine interessante Symbiose ein. Grünzüge und städtische Bebauung harmonieren im Erfurter Norden und bieten Freiraum. Im Zuge der Bundesgartenschau, die 2021 in Erfurt stattfindet, entsteht Thüringens größter Landschaftspark entlang der Gera – attraktiv für die Bewohner und Besucher der Stadt sowie für Sportler, Spaziergänger und Radwanderer.

1 Person	30,00 €
2 Personen	40,00 €
3 Personen	50,00 €
4 Personen	60,00 €
5-6 Personen	70,00 €

Die Preise verstehen sich zuzüglich 5 % Kulturförderabgabe der Stadt Erfurt und einer Endreinigungspauschale von 40,00 €. Rücktritt bis zum 30. Tag vor Beginn der Mietzeit: 50 % des Mietpreises. Danach sowie bei Nichterscheinen: 80 % des Mietpreises.

- ✓ Die Gästewohnungen sind mit einem Wohnzimmer mit offener Küche und einem bzw. zwei Schlafzimmern ausgestattet. Die Wohnungen sind für eine Belegung mit 4 bis 6 Personen vorgesehen. Handtücher und Bettwäsche werden bereitgestellt.
- ✓ Wohnung 1: Eislebener Straße 3/02 für bis zu 4 Personen, Wohnung 2: Eislebener Straße 3/11 für bis zu 6 Personen, Wohnung 3: Rigaer Straße 2/14 für bis zu 6 Personen, Wohnung 4: Rigaer Straße 5/15 für bis zu 6 Personen, Wohnung 5: Karl-Reimann-Ring 3/88 für bis zu 6 Personen
- ✓ Die Bezahlung erfolgt vor Nutzung der Gästewohnung an der Kasse der Geschäftsstelle der WBG Zukunft eG oder nach Absprache per Überweisung.

Buchen Sie hier:

WBG Zukunft eG
Mittelhäuser Straße 22
99089 Erfurt

Tel.: 0361 740 79 - 303
Mail: zukunft@wbg-zukunft.de
Web: www.wbg-zukunft.de

Suhl

Die gemütliche Kleinstadt am Rennsteig

Suhl, die Stadt im grünen Herzen Deutschlands, liegt mitten im Thüringer Wald zwischen herrlichen Bergen und tiefen, verschlungenen Tälern. Die traumhafte Landschaft und der überregional bekannte Höhenwanderweg „Rennsteig" laden ein zum Wandern, Mountainbike-Fahren, Skifahren oder einfach zum Seele baumeln lassen. Genießen Sie die Mischung aus Aktiv- und Entspannungsurlaub in Thüringens größtem „staatlich anerkannten Erholungsort"!

Kultur und Erholung: Waffen- und Fahrzeugmuseum, Besucherbergwerk und Bergbaumuseum „Schwarzer Crux", Schießsportzentrum, Ottilienbad - das Erlebnisbad für die ganze Familie, Tierpark, Sternwarte und Planetarium, Congress Centrum Suhl, 3D-Kino Cineplex, Tennis- und Squashhalle

Sport: im Sommer – beschilderte Wanderwege in und um Suhl, Wanderungen entlang des Höhenwanderweges Rennsteig auf dem Kamm des Thüringer Waldes mit fast 170 km Gesamtlänge, Rennsteig-Radwanderweg; im Winter – umfangreiches Netz gespurter Skiwanderwege und Loipen, verschiedene alpine Abfahrtshänge z. T. künstlich beschneit, Skischulen, Pferdeschlitten sowie zahlreiche Angebote für Rodelfreunde

Ausflugsziele: Oberhof – bekannter Wintersportort – steht für aktive Erholung mit Deutschlands erster Skihalle für ganzjährigen Wintersport, Sprungschanzen, Rennschlitten- und Bobbahn, DKB-Ski-Arena (Biathlonstadion), Exotarium, Rennsteiggarten, Thüringer Wintersportmuseum; Zella-Mehlis – Erlebnispark Meeresaquarium; Explorata-Mitmachwelt; Meiningen – Theaterstadt – mit Schloss Landsberg

Arrangements:	
1-5 Übernachtungen pro Gästewohnung	ab 50,00 €
6-13 Übernachtungen pro Gästewohnung	ab 45,00 €
ab 14 Übernachtungen pro Gästewohnung	ab 40,00 €
Kaution:	50,00 €
Endreinigung:	ab 20,00 €

- ✓ Zur Übernachtung stehen Ihnen sieben kreativ eingerichtete Appartments in Suhl zur Verfügung. Die Wohnungen befinden sich im Erdgeschoss oder sind durch einen Aufzug bequem erreichbar. Auch eine barrierefreie, rollstuhlgerechte Wohnung ist im Angebot.
- ✓ Die Gästewohnungen sind modern möbliert und hochwertig ausgestattet mit allem, was man sich für einen komfortablen Aufenthalt wünscht. Bettwäsche ist zusätzlich buchbar.
- ✓ Aufgrund der guten Ausstattung sind die Wohnungen auch für Langzeitgäste ideal.
- ✓ Das Rauchen sowie das Mitbringen von Tieren ist aus Rücksicht gegenüber anderen Gästen nicht gestattet.

Buchen Sie hier:

AWG Wohnungsbaugenossenschaft
"Rennsteig" eG
Friedrich-König-Straße 11, 98527 Suhl

Kontakt: Antje Streit und Anja Gelmroth

Tel.: 03681 39 19 0
Mail: info@awg-rennsteig.de
Web: www.awg-rennsteig.de

Jena

Eine wahre Perle

Perlen sind nicht groß, Perlen sind schön. Jena ist so eine Perle in Thüringen. Eine traditionsreiche Universitätsstadt, deren Freiheitswille in den Befreiungskriegen gegen die französische Fremdherrschaft begründet wurde. Ein Freiheitswille, der maßgeblich zum friedlichen Ende der DDR beitrug. Ein Freiheitswille, der heute die unternehmerischen Tugenden der Väter der Jenaer Industrialisierung Carl Zeiss, Ernst Abbè und Otto Schott weiterführt. Eine Stadt, die man nur als vital, aufstrebend und weltgewandt beschreiben kann und die ohne Freiheit nicht das wäre, was sie ist. Jena hat das gewisse Etwas, was viele Menschen aus allen Herren Ländern zum Bleiben einlädt. Und dieses gewisse Etwas ist fast immer fußläufig zu erreichen. Innovative Unternehmen sichern den Wohlstand der Stadt. Museale Schätze, gute Schulen, Hochschulen und Sportstätten bieten Jung und Alt ein Umfeld, in dem es sich lernen und leben lässt. Eine lebendige Kultur- und Kneipenszene sorgt für Unterhaltung. Wer die Ruhe liebt, der zieht sich zum Wandern in die malerischen Kalksteinhänge zurück, welche die Stadt umgeben und wunderbare Orchideen bergen. Die Saale schlängelt sich im Tal durch die Stadt. Das Klima ist mild und die Menschen freundlich.

Sehenswürdigkeiten: JenTower mit Aussichtsplattform - das Wahrzeichen im Herzen der Stadt entstand als Forschungsneubau für den VEB Carl Zeiss Jena nach den Plänen des DDR-Star-Architekten Hermann Henselmann in der zylindrischen Bauweise eines Okulars; Zeiss-Planetarium Jena - das dienstälteste Projektionsplanetarium der Welt mit Ganzkuppelprojektion; Griesbachsches Gartenhaus - Sommersitz des Theologen Griesbach mit Goethe-Denkmal wurde 1806 von Franzosen geplündert und diente als Fluchtort der Bevölkerung; Stadtmauerensemble mit Johannistor und Pulverturm - ein Blick von den Türmen auf die Innenstadt und Jenas malerisches Umfeld lohnt sich!

Pers.	Raum	Preis	ab 2. Ü.
1	2-Bettzimmer	35 €	20 €
2	2-Bettzimmer	40 €	25 €
3	3-Bettzimmer	45 €	30 €
4	4-Bettzimmer	50 €	35 €

komplette Wohnung alle Räume für 125 € und ab der zweiten Nacht 75 €

Endreinigung bis 3 Übernachtungen 30 €, bei mehr Übernachtungen 20 €.

- ✓ Für die Unterbringung Ihrer Gäste steht eine 3-Raum-Wohnung zur Verfügung, in der bis zu 10 Personen untergebracht werden können. Sie befindet sich am Magdelstieg 87 in Jena. Die hochwertige Küche ist mit allen Küchenutensilien ausgestattet und verfügt über Kühlschrank, Herd, Spülmaschine und Spüle.
- ✓ Die drei geschmackvoll eingerichteten Zimmer dieser Wohnung sind voll ausgestattet und auch einzeln zu buchen. Sie verfügen jeweils über Schlafmöglichkeiten, Kleiderschrank und Sitzgelegenheiten.
- ✓ Handtücher, Bettwäsche und sonstige Verbrauchsmaterialien (Toilettenpapier) sind mitzubringen. Keine Haustiere zulässig. Eine Bezahlung im Voraus ist nur in bar möglich. Das Stadtzentrum kann durch einen 15-minütigen Fußweg bzw. durch eine fünfminütige Busfahrt erreicht werden

Jenaer Baugenossenschaft
www.jbg24.de

Buchen Sie hier:

Jenaer Baugenossenschaft eG
Gustav-Fischer-Straße 16
07745 Jena

Tel.: 03641 66 99 - 0
Mail: info@jbg24.de
Web: www.jbg24.de

Das Paradies in Thüringen

Jena

Jena – „Stadt der Wissenschaft" oder schlicht und einfach „Paradies". Die zweitgrößte Stadt Thüringens überzeugt mit einer Mischung aus geschichtsträchtiger Vergangenheit, faszinierender Landschaft sowie internationaler Forschung und Wissenschaft. Sie zählt zu den ältesten Universitätsstädten Deutschlands, in der einst Goethe und Schiller lehrten und Freundschaft schlossen. Gelegen im schönen Saaletal, können Sie sich vom Charme dieser lebhaften Großstadt verzaubern lassen und nicht zuletzt am eigenen Leib erfahren, weshalb ihre Bewohner sie liebevoll das „Paradies" nennen.

Sehenswertes: Neben der Stadtkirche St. Michael, der alten Stadtmauer oder dem JenTower mit seiner Aussichtsplattform wartet Jena mit einer Vielzahl weiterer Sehenswürdigkeiten, historischen Gebäuden und Denkmälern auf, wie zum Beispiel dem Hanfried-Denkmal, der Universität, der Schillerkirche, dem historischen Rathaus oder dem Ernst-Abbe-Denkmal.

Kultur: Das Angebot an Museen lässt vor allem die Herzen von Naturwissenschaftlern und Literaturbegeisterten höher schlagen: Optisches Museum, Botanischer Garten, Romantikerhaus, Schillers Gartenhaus, Goethe-Gedenkstätte, Ernst-Haeckel-Haus, Stadtmuseum und vieles mehr steht für Sie offen. Auch das Theaterhaus und die Philharmonie laden zu fantastischen Vorstellungen ein.

Entgelt für Gästewohnungen:	
Eine Übernachtung (für eine Person)	20,00 €
Eine Übernachtung (für mehr als eine Person)	25,00 €
Wochenendtarif (Freitag bis Montag für die gesamte Wohnung)	60,00 €
Endreinigung	30,00 €

- ✓ Es stehen drei Gästewohnungen zur Verfügung, die über das gesamte Stadtgebiet verteilt sind. Alle unsere Gästewohnungen sind für maximal 4 Personen ausgestattet.
- ✓ Alle Wohnungen sind Nichtraucherwohnungen. Das Mitbringen von Tieren in unsere Gästewohnungen ist nicht gestattet.
- ✓ Die Wohnungen sind komplett eingerichtet. Für Tisch- und Bettwäsche, Handtücher sowie Verpflegung müssen die Nutzer sorgen, alles andere ist vorhanden.

Buchen Sie hier:

Wohnungsgenossenschaft „Carl Zeiss" eG
Sonnenhof 9
07743 Jena

Kontakt: Frau Uta Döller, Frau Kerstin Buchda

Tel.: 03641 50 42 00
Mail: info@wgcarlzeiss.de
Web: www.wgcarlzeiss.de

Weimar

Große Kultur auf engstem Raum mit schönem Flair und doch aktiv

Ein Spaziergang durch kleine Altstadtgassen mit liebevoll sanierten Häusern; Ausruhen auf einer Bank in der Schillerstraße, um musizierenden Studenten zu lauschen oder sich einfach durch die Ruhe im Park inspirieren lassen ...

Kultur: Große Kultur auf engstem Raum - auf den Spuren von Goethe, Schiller, Herder, Nietzsche und dem Bauhaus unterwegs sein und die Stadt im Herzen Thüringens mit ihrem ganz eigenen Kultur- und Altstadtflair genießen.

Aktivitäten: Radfahren, Wandern, Baden, Erholen oder Golfspielen - Weimar lädt Sie ein zum aktiven Entdecken, Verweilen oder sportlicher Betätigung. Große Parkanlagen in und um Weimar laden zum Joggen, Spazieren oder einfach nur zum Seele baumeln lassen ein. Im Aqua Relax Treff dreht sich alles um Ihre Fitness und Gesundheit - aber auch um Erholung und Entspannung. Tauchen Sie ins kühle Nass, entspannen Sie in einer der Saunen und lassen Sie sich bei einer Massage verwöhnen.

Sehenswertes: Das Deutsche Nationaltheater, das Goethe-Wohnhaus, das Bauhaus-Museum, das Stadtschloss, der Rokokosaal der Herzogin Anna Amalia Bibliothek, das Stadtmuseum wie auch die Gedenkstätte Buchenwald gehören zu den Top-10, die man bei einem Weimar-Besuch gesehen, erlebt und besucht haben sollte.

Die Preise gelten für die gesamte Wohnung pro Nacht.

bis 2 Personen	35,00 €
bis 3 Personen	50,00 €
bis 4 Personen	65,00 €

Die Preise verstehen sich zzgl. Endreinigung in Höhe von 25,00 € und Kulturförderabgabe der Stadt Weimar in Höhe von 1,10 €/Nacht und pro Person.

- ✓ Es stehen 5 Gästewohnungen zur Verfügung, die über das gesamte Stadtgebiet verteilt sind.
- ✓ Alle Wohnungen sind Nichtraucherwohnungen. Das Mitbringen von Tieren in unsere Gästewohnungen ist nicht erwünscht.
- ✓ In den Wohnungen gibt es alles, was in einer guten Wohnung nicht fehlen darf: Einbauküche mit Kühlschrank, Kaffeemaschine, Wasserkocher, Geschirr, Radio, Fernseher. WLAN ist vorhanden.
- ✓ Bei der Anmietung einer Gästewohnung ist ein Wäschepaket bestehend aus Bettwäsche und Handtüchern inklusive.

Buchen Sie hier:

Gemeinnützige Wohnungsgenossenschaft Weimar e.G.
Ettersburger Straße 64, 99427 Weimar

Kontakt: Frau Manuela Kolbe

Tel.: 03643 46 42 68
Mail: m.kolbe@gwg-weimar.de
Web: www.gwg-weimar.de

Adorf im Vogtland

Urlaub im Dreiländereck

Adorf ist die älteste Stadt im oberen Vogtland und wunderschön gelegen im Dreiländereck von Tschechien, Bayern, Sachsen.

In maximal 30 km Entfernung entdecken Sie die Elsterquelle in As, die romanische Kaiserburg und den Marktplatz in Cheb (Eger) oder die Kuranlage in Franzensbad auf der tschechischen Seite des Vogtlandes. Das bayerische Vogtland bietet Ihnen in der Stadt Hof den ältesten Bürgerpark Deutschlands mit Zoo und botanischem sowie geologischem Garten, den Untreusee als Freizeit- und Naherholungsanlage oder die Porzellanstadt Selb mit dem bekannten Porzellanikon (welches drei Museen beinhaltet). Zahlreiche Ausflugsmöglichkeiten haben Sie auch in der unmittelbaren Umgebung.

In Adorf/Vogtl. bekommen Sie im "Klein-Vogtland" den Überblick über alle Sehenswürdigkeiten in Miniaturform, die Sie im sächsischen Vogtland erwarten. Integriert in das Gelände der Miniaturschauanlage bietet der Botanische Garten Adorf besonders Pflanzenliebhabern von alpinen Pflanzen ein im Vogtland einmaliges Erlebnis. Im Städtischen Museum, welches im letzten noch erhaltenen Stadttor des Oberen Vogtlandes untergebracht ist, können Sie eine Ausstellung über die Perlmutterarbeitung besuchen und Interessantes über die Flussperlmuscheln erfahren. Im Sommer können Sie das Waldbad besuchen und bei schlechtem Wetter können Sie die Bade- und Wellnessmöglichkeiten in Schöneck, Bad Brambach oder in Bad Elster nutzen. Markneukirchen und Klingenthal sind für ihren Musikinstrumentenbau weit über das Vogtland hinaus bekannt und laden mit ihren Museen und Erlebniswerkstätten ein. Ein ausgewogenes Kulturangebot finden Sie in Bad Elster und in Plauen. Unser Vogtland bietet Ihnen auch die Gelegenheit für zahlreiche Wanderungen in Wald und Flur fernab jeden Trubels.

Wohnung 1 bis 2 Personen:	25,00 €
Wohnung 2 bis 3 Personen:	30,00 €
Endreinigung einmalig:	20,00 €
Wäschepaket einmalig:	5,00 €

Bei Wohnung 1 ist Ihnen ein Stellplatz im Hof gesichert und im Preis inbegriffen. Bei Wohnung 2 sind Parkplätze sowie ein Behindertenparkplatz direkt vor dem Haus vorhanden. Zubuchbar sind Wohlfühlbehandlungen der im Haus befindlichen Physiotherapie.

Wohnung 1: Die Gästewohnung befindet sich direkt am Marktplatz, im historischen Wohn- und Geschäftshaus Markt 8. Sogar Goethe konnte diesem schönen Gebäude nicht widerstehen und verweilte 1795 dort. Die Wohnung ist eine modern eingerichtete, mit Internet ausgestattete Einraumwohnung, die ein Bad mit Dusche und eine komplette Einbauküche zu bieten hat.

Wohnung 2: Die barrierereduzierte Gästewohnung befindet sich direkt im Neubaugebiet, in einem im Jahr 2014 modernisierten Haus. Leicht zu erkennen ist das Haus an der schönen Fassade und den freundlichen Sonnenblumen an der Giebelseite. Die Wohnung ist eine modern eingerichtete, mit Internet ausgestattete Einraumwohnung mit großem Balkon und Fußbodenheizung, die ein barrierefreies Bad mit bodengleicher Dusche und eine komplette rollstuhllunterfahrbare Küche mit Geschirrspüler zu bieten hat. Ein Personenaufzug ist ebenfalls vorhanden. Es ist uns wichtig, die Wohnung in einem einwandfreien Zustand zu erhalten. Haustiere und Rauchen sind deswegen nicht erwünscht!

Buchen Sie hier:

Wohnungsgesellschaft Adorf mbH
Schillerstraße 23
08626 Adorf/Vogtland

Tel.: 037423 31 36
Mail: info@wohnen-adorf.de
Web: www.wohnen-adorf.de

Plauen

Plauen im Vogtland - einfach „Spitze“!

Foto von Jürgen Löhnert

Inmitten der Ferienregion Vogtland liegt Plauen. Es wird nicht zu Unrecht gesagt, dass sie von den größeren Städten des Freistaates Sachsen eine der am schönsten gelegenen ist. Plauen ist eine überaus lebendige Stadt voller Originalität. Liebevoll restaurierte Bürgerhäuser mit eindrucksvollen Gründerzeit- oder Jugendstilfassaden prägen das Stadtbild. Es erwarten Sie viele touristische Sehenswürdigkeiten, wie das historische Malzhausensemble, das Rathaus mit wunderschönem Renaissancegiebel und die imposante St. Johanniskirche.

Ein breites Spektrum an kulturellen Angeboten bieten Museen wie das einzige Spitzenmuseum Deutschlands, die Schaustickerei Plauener Spitze oder das Vogtlandmuseum, Galerien, wie e.o.plauen-Galerie oder die Malzhausgalerie, die historischen Kunsthandwerksstätten in den Weberhäusern, das Vogtlandtheater und vieles mehr.

Wer Erholung und Entspannung sucht, wird in den zahlreichen Parks, Grünanlagen oder im ausgedehnten Stadtwald schnell fündig. Aber auch die unmittelbare Umgebung bietet eine Fülle von Möglichkeiten zum Wandern in wunderschöner Natur, Radfahren, Segeln auf einer der Talsperren, Baden im Sommer oder auch Golfen. Wintersportliebhaber kommen in der Skiregion mit gespurten Langlaufloipen und beschneiten Abfahrtspisten voll auf ihre Kosten. Ganz in der Nähe laden traditionsreiche Kurorte wie Bad Elster, Bad Brambach und Marienbad, bekannt als moderne Wohlfühlzentren, zum Relaxen ein. Die klingende Ferienregion Vogtland wartet überdies mit zahlreichen Museen und Schaumanufakturen rund um den traditionellen Musikinstrumentenbau auf Sie.

Preise gelten für die gesamte Wohnung pro Nacht inclusive Nebenkosten und Endreinigung.

bis zu 2 Personen	ab 32,00 €
bis zu 4 Personen	ab 36,00 €
bis zu 6 Personen	ab 39,00 €
Ferienwohnung (Krebes)	39,00 €

Ab der 8. Übernachtung gewähren wir 5 % Rabatt.

Besuchen Sie uns auf unserer Homepage für einen virtuellen Rundgang durch unsere Gästewohnungen.

- ✓ Anfahrt nach Plauen über A72 (Hof-Leipzig) und A9 (München-Berlin) sowie mit öffentlichem Regional- und Fernverkehr
- ✓ Es gibt insgesamt 10 Gästewohnungen in verschiedenen Plauener Stadtgebieten, eine Ferienwohnung im „Hermann-Vogel-Haus“, landschaftlich reizvoll gelegen im Burgsteingebiet
- ✓ Größe: 1-Raum-, 2-Raum- oder 3-Raum-Wohnung für bis zu 6 Personen
- ✓ Ausstattung: Küchen ausgestattet mit Herd, Backofen, Kühlschrank, Kaffeemaschine, Wasserkocher, Geschirr/Besteck, Internetanschluss Wohn-/Schlafräume mit gemütlichen Sitz- und Schlafmöbeln, TV, moderne Bäder mit Dusche/Wanne, Parkplätze überwiegend vorhanden
- ✓ Besonderheiten: Bettwäsche und Handtücher/Geschirrtücher sind mitzubringen. Haustiere sind nicht erwünscht. Alle Wohnungen sind Nichtraucherwohnungen.

Buchen Sie hier:

Immobilienservice Plauen GmbH
Europaratstraße 15
08523 Plauen

Frau Conny Meyer und Frau Annette Kempin

Tel.: 03741 70 33 33 oder 03741 70 32 22
Mail: gaestewohnung@isp-plauen.de
Web: www.wbg-plauen.de

Pirna

Sandstein voller Leben

Eingebettet in das Elbtal zwischen Weinbergen und Schlössern und den Elbsandsteinmassiven des Nationalparks Sächsische Schweiz liegt Pirna. Sandstein hat seinen festen Platz in Pirna. Überall finden sich Spuren vom Sandstein in der Stadt. Von Pirna aus wurden die Sandsteinblöcke in alle Welt verschifft. Baudenkmale von Weltrang, wie die Dresdner Frauenkirche und zahlreiche europäische Fürstenhäuser, wurden mit Sandstein aus Pirna gebaut. Auch heute noch ist der Sandstein bei der Restaurierung von historisch wertvollen Gebäuden allgegenwärtig.

Natur und Erholung: Durch den Nationalpark Sächsische Schweiz und das umgebende Landschaftsschutzgebiet führen 1.200 km markierte Wanderwege. Mitten durch die faszinierende Felslandschaft schlängelt sich der Malerweg, ein 112 km langer, preisgekrönter Wanderweg. Zu sehen sind majestätische Tafelberge und bizarre Felsnadeln, von denen sich schon die Maler der Romantik inspirieren ließen. Radeln Sie auf dem Elberadweg nach Bad Schandau oder nach Dresden oder lassen Sie sich mit einem Raddampfer der Sächsischen Dampfschifffahrt dorthin fahren. Besuchen Sie die Bastei, erklimmen Sie den Lilienstein oder den Papststein. Die Sächsische Schweiz ist das älteste außeralpine Klettergebiet Deutschlands.

Kultur: In einer Schlucht zwischen hohen Sandsteinfelsen können Sie die Aufführungen auf der Felsenbühne Rathen erleben. Jeden Sommer findet an wechselnden Orten das Festival Sandstein und Musik statt. Klassische Musik und Sandsteinkulisse - das kann eine Kirche, aber auch ein Steinbruch sein - verschmelzen zu einem besonderen Musikerlebnis. Entdecken Sie Schlösser wie Pillnitz, Burgen wie Stolpen, die Festung Königstein oder den Barockgarten Großsedlitz. Besuchen Sie die Kunst- und Kulturstadt Dresden.

3-Raum-Wohnung (Preis je Übernachtung) bis 2 Personen 45,00 €,
jede weitere Person 10,00 €

Gästezimmer (Preis je Übernachtung)
2 Personen 35,00 €

Die Preise verstehen sich inklusive der gesetzlichen Mehrwertsteuer sowie Strom, Wasser, Heizung, Bettwäsche, Handtücher und Endreinigung. Ab dem 01.01.2020 wird zusätzlich eine Gästesteuer erhoben.

Stornogebühren ab 7 Tage vor Buchungsbeginn: 25,00 €

- ✓ Zwei Gästewohnungen befinden sich am Stadtrand von Pirna-Copitz in Richtung Dresden-Pillnitz, eine Wohnung und ein Gästezimmer in Altstadtnähe. Verkehrsanbindung: A17 oder S-Bahn von Dresden in 25 Minuten.
- ✓ 3-Zimmer-Wohnung mit Farb-TV im Wohnzimmer, Einbauküche (E-Herd, Kühlschrank, Kaffeemaschine, Wasserkocher, Toaster, Geschirr und Besteck), Bad mit Wanne oder Dusche, Schlafmöglichkeit für max. 6 Personen in zwei Schlafzimmern (einmal zusätzliches Kinderbett vorhanden) und im Wohnzimmer; inkl. Handtücher, Geschirrtücher, Bettwäsche, Kinderbettwäsche, WLAN
- ✓ 1 Gästezimmer für zwei Personen, Bad mit Dusche und Miniküche, barrierefrei, WLAN
- ✓ Alle Wohnungen und das Gästezimmer sind Nichtraucherwohnungen. Das Mitbringen von Tieren ist mit Rücksicht auf Allergiker nicht erwünscht. Kostenlose Pkw-Stellplätze sind am Haus bzw. in der Nähe vorhanden.

Buchen Sie hier:

Wohnungsgenossenschaft
„Sächsische Schweiz“ eG Pirna
Walter-Richter-Straße 42, 01796 Pirna

Tel.: 03501 46 58 60
Mail: gaestewohnung@wohnen-in-pirna.de
Web: www.wohnen-in-pirna.de

Olbernhau

Mitten im Erzgebirge

Mit einem herzlichen „Glück auf“ heißen wir Sie willkommen in Olbernhau, der Stadt der sieben Täler, mitten im Erzgebirge an der Silberstraße, eingebettet in den Tälern der Flöha und ihrer Nebenflüsse. Genießen Sie beim Wandern oder Radfahren die Schönheit der Natur und lernen Sie die traditionelle Holzkunstherstellung von Reiterlein, Räuchermännchen und Nussknacker kennen. Entdecken Sie die Geheimnisse der Saigerhütte oder nehmen Sie an der „Olbernhauer Radtour“ bzw. am „Anwandern“ teil. Besonders schön ist unser Ort, wenn in der Adventszeit überall in den Fenstern die Schwibbögen leuchten.

Kultur- und Freizeitangebote - familienfreundliches Olbernhau: historischer Saigerhüttenkomplex mit Kupferhammer, Heimatmuseum, vielfältige Wanderangebote auch mit Lehrpfaden, Mountainbiking, „Theater Variabel“, Erlebnis- und Spielewelt „Stockhausen“, Bowlingbahnen, Hallen- und Freibad, Minigolfanlage, Wintersport, Erlebniseinkauf bei Hess-Holzspielzeug u.v.m.

Ausflugsziele in der näheren Umgebung: Spielzeugdorf Seiffen mit Freilichtmuseum und Sommerrodelbahn, Abenteuer Bergwelt – Bernsteinzimmer in Deutschneudorf, erstes Nussknackermuseum Europas in Neuhausen, Dörnthaler Ölmühle, Ölmühle Pockau, Volkssternwarte und Zeiss-Planetarium in Drebach, Erlebnisbad „Aqua Marien“ in Marienberg, „Silber-Therme“ in Warmbad, Sportwelt Preußler in Seiffen, Lamatrekking - Lama-Ranch Pobershau, Naturbühne Greifensteine in Geyer

Tagesausflüge: Bergstadt Freiberg, Bergstadt Annaberg-Buchholz, Bergstadt Marienberg, Chemnitz, Oberwiesenthal und Fichtelberg, Landeshauptstadt Dresden, die Goldene Stadt Prag

1. Nacht inkl. Endreinigung 58,00 €
jede weitere Übernachtung 37,00 €

Bettwäsche und Handtücher sind mitzubringen.

Kinderreisebett auf Wunsch möglich.

Internet/W-LAN

- ✓ Unsere attraktiven Gästewohnungen befinden sich zentrumsnah in den Wohngebieten „Am Hainberg“ und „Neuer Weg“.
- ✓ Zur Verfügung stehen 3 Gästewohnungen jeweils für bis zu 4 Personen.
- ✓ Die 3-Zimmer-Wohnungen sind modern möbliert und komplett eingerichtet. Wohnraum mit Essecke, Schlaf- und Kinderzimmer mit Doppelbett und Polsterliegen, Bad mit WC und Dusche bzw. Wanne.
- ✓ Voll ausgestattete Küche mit Geschirrspüler, Kaffeemaschine, Mikrowelle usw.
- ✓ Alle Wohnungen sind Nichtraucherwohnungen.
- ✓ Das Mitbringen von Haustieren ist nicht erwünscht.

Buchen Sie hier:

Wohnungsbaugenossenschaft GLÜCK AUF
Olbernhau eG
August-Bebel-Straße 10, 09526 Olbernhau

Kontakt: Frau Jana Gläßer

Tel.: 037360 72 43 8
Mail: jana.glaesser@wg-olbernhau.de
Web: www.wg-olbernhau.de

Urlaub im Oberlausitzer Bergland

Zittau

Begeben Sie sich auf eine einmalige Reise durch das geschichtsträchtige Zittau oder in das angrenzende Zittauer Gebirge. Sie erleben Geschichten rund um die sagenhaften Ereignisse auf dem Berg Oybin mit seiner Burgruine oder dem Mönchszug. Die schönsten Ausflugsziele auf unsere Berge rund um Oybin, Jonsdorf oder Waltersorf laden ein zum Verweilen und zum Entdecken. Die Erzählungen entlang unseres Sagenpfades in Zittau verschaffen Einblicke in die Jahrhunderte der alten Stadt, die heute in neuem Glanz erstrahlt. Lernen Sie von einem der größten noch existierenden Fastentücher die Kunst unserer Region kennen oder besuchen Sie die Dörfer mit den einmaligen Umgebindehäusern.

Sehenswürdigkeiten: Die Region hält mehrere große Events im Jahr bereit, zum Beispiel den traditionellen Gebirgslauf, der seit 46 Jahren alle Altersklassen zum Wandern und Laufen einlädt. Seit nunmehr neun Jahren findet die O-SEE Challenge statt, die nicht nur Leistungssportler zu Höchstleistungen anspornen kann. Sie hat als Cross-Triathlon-Location bereits internationalen Rang erreicht. Sie, unsere Gäste, sind herzlich willkommen, als Zuschauer die Veranstaltungen zu dem zu machen, was sie sind. Spielplätze, Kletterparks oder Schwimmbäder mit Rutschen, Robben und Sprungtürmen lassen die Herzen Ihrer Kinder höher schlagen. Runden Sie Ihre Abende bei einem Besuch im Theater, in unseren Kinos, den saisonalen Ausstellungen, in Clubs oder in einem der zahlreichen Restaurants in der Stadt als auch im Gebirge ab.

Lage: Die Gästewohnungen in Olbersdorf befinden sich in ruhiger Lage im Neubaugebiet, direkt am Fuße des Zittauer Gebirges. Die Gästewohnungen in Zittau liegen in Randlage im Süden und Norden der Stadt, 10 Minuten vom Stadtzentrum entfernt. Alle Wohnungen liegen verkehrsgünstig, egal, ob Sie mit dem eigenen Auto, dem Bus oder der Bahn kommen.

Die Wohnungen in der Lauschestraße in Olbersdorf, in der Lisa-Tetzner-Straße und in der Gutenbergstraße in Zittau verfügen teilweise über ein zusätzliches Kinderzimmer. Einkaufsmöglichkeiten sind in unmittelbarer Nähe der Wohnungen, ebenfalls gastronomische Einrichtungen und Möglichkeiten für Freizeitaktivitäten.

50,00 € für die erste Nacht, jede weitere Nacht 35,00 € pro Wohnung und Nacht

Im Preis enthalten sind alle Nebenkosten, wie Endreinigung, Energie, Wasser und Heizung.

- ✓ Alle Gästewohnungen befinden sind im Erdgeschoss und sind Nichtraucherwohnungen.
- ✓ Schlafmöglichkeiten für maximal 4 Personen, Elternschlafzimmer, Kinderzimmer, Küche, Bad, Flur und Balkon.
- ✓ Zur Ausstattung gehören Heizung, Kabel-TV, Radio, Dusche/WC, E-Herd, Kühlschrank, Kaffeemaschine, Geschirr.

Buchen Sie hier:

Wohnungsgenossenschaft Zittau eG
Schillerstraße 23
02763 Zittau

Tel.: 03583 79 699-0
Mail: mail@wg-zittau-eg.de
Web: www.wg-zittau-eg.de

Bautzen

1000-jähriges Bautzen - Stadt der Türme

Erkunden Sie die an der Spree gelegene mittelalterliche Stadt Bautzen mit all ihren romantischen Gassen!

Bei einem individuellen oder geführten Stadtrundgang mit Stadtführer kann man viele Sehenswürdigkeiten besichtigen, zum Beispiel die über einem Felsplateau der Spree gelegene Ortenburg, den Dom St. Petri - die größte und älteste Simultankirche Deutschlands, die Wasserkunst und den Reichenturm, als „Schiefer Turm" bekannt. Vom 56 Meter hohen Reichenturm hat man einen besonders schönen Blick über die Stadtsilhouette Bautzens.

Kultur: Theateraufführungen sind in Bautzen in zwei Spielstätten erlebbar; im Burgtheater auf dem Hof der historischen Ortenburg und im Deutsch-Sorbischen Volkstheater.

Aktivitäten: Der Spreeradweg lädt ein, die Stadt und Umgebung zu erkunden. So führt er Sie durch das Oberlausitzer Bergland und die Oberlausitzer Heide- und Teichlandschaft mit UNESCO-Biosphärenreservat.

Das Erholungsgebiet an der Talsperre Bautzen bietet diverse Freizeitangebote, wie z. B. eine Minigolfanlage sowie einen Strandabschnitt für Badegäste. Als besondere Attraktion für Jung und Alt ist ein Besuch im Saurierpark Kleinwelka mit über 200 lebensgroßen Sauriern zu empfehlen. Im Stadtzentrum laden das Kornmarktcenter und die Reichenstraße zum Shoppen ein. Den Abend können Sie in einer der zahlreichen kleinen Innenstadt-Kneipen gemütlich ausklingen lassen.

1-Raumwohnung
für max. 3 Personen

Preis:	42,00 €/Ü
ab 2 Nächte	26,00 €/Ü
ab 3 Nächte	22,00 €/Ü

3-Raumwohnung
für max. 6 Personen

Preis:	62,00 €/Ü
ab 2 Nächte	36,00 €/Ü
ab 3 Nächte	32,00 €/Ü

Bettwäsche und Handtücher
4,00 €/p. P. 25,00 €

- ✓ Wir bieten Ihnen Gästewohnungen im Gesundbrunnen sowie im Alende-Gebiet für bis zu 6 Personen.
- ✓ Die Räume sind komplett möbliert und mit Radio und TV ausgestattet.
- ✓ Das Rauchen und Mitbringen von Haustieren in unseren Gästewohnungen ist nicht gestattet.
- ✓ Die Wohnungen sind besenrein zu verlassen und das Geschirr ist zu reinigen.

Wohnungsbaugenossenschaft Einheit Bautzen eG

Buchen Sie hier:

Wohnungsbaugenossenschaft Einheit Bautzen eG
Löbauer Straße 37
02625 Bautzen

Tel.: 03591 293623 oder 293611
Mail: info@wbg-einheit-bautzen.de
Web: www.wbg-einheit-bautzen.de

Chemnitz

Eine Stadt im Wandel

Kultur: Chemnitz ist eine lebendige Großstadt und dabei grün, modern, hat Klassik, Kunst und Kultur. Unsere Stadt beherbergt das riesige archäologisch-kulturhistorische Landesmuseum des Freistaates Sachsen, das SMAC - mit grandiosen Ausstellungen, den versteinerten Wald im Kulturkaufhaus „Tietz", die städtischen Kunstsammlungen, das Museum Gunzenhauser, das Schloßbergmuseum - auch das ist Chemnitz. Namhafte zeitgenössische Musiker und Kulturschaffende zieht es für Konzerte nach Chemnitz. Wir wollen im Jahr 2025 Kulturhauptstadt werden. Zitat der Oberbürgermeisterin Barbara Ludwig: „... Ich bin überzeugt, dass Chemnitz eine starke, faszinierende Kulturhauptstadt sein kann."

Aktivitäten: Chemnitz und seine Umgebung bieten viele schöne Abenteuer. Der sächsische Jakobsweg beispielsweise verlockt zum Wandern zwischen Flöha und Chemnitz. Der großzügige Stadtpark und der Schlossteich im Zentrum der Stadt laden jederzeit nach draußen ein. In Chemnitz startet der 64 km lange Fichtelbergmarsch. Bei Wanderungen zum Totenstein, Besuchen in einem der zahlreichen Wälder, wie dem Crimmitschauer- oder Zeisig-Wald, kann man die Natur pur erleben. Beim Golfspielen rund um das schöne Wasserschloss Klaffenbach, beim Klettern indoor in der Boulderlounge und im Kletterzentrum, oder outdoor in Chemnitz-Rabenstein im Kletterwald und dem Hochseilgarten im Küchwald können Sie Ihre Geschicklichkeit testen. Auch auf der Radrennbahn und in zahlreichen Schwimmbädern sowie dem Stausee bietet Chemnitz viel sportliches Freizeitvergnügen zu jeder Jahreszeit. Besuchen Sie Chemnitz auch in seinen vielgestaltigen Stadtteilen, zum Beispiel das größte zusammenhängende Gründerzeit- und Jugendstilviertel auf dem Kaßberg. Chemnitz - ehemals eine graue Arbeiterstadt, jetzt eine sehenswerte Stadt der Moderne.

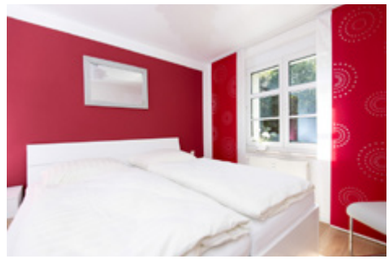

ab 30,00 € pro Nacht, abhängig von der Personenzahl
ab 25,00 € pro Nacht, abhängig von der Personenzahl für Mitglieder von Wohnungsgenossenschaften
Kaution pro Nacht 30,00 € (maximal 100,00 €)
ab 4 Übernachtungen 10 % Rabatt
Endreinigung einmalig 25,00 €
In ausgewählten Wohnungen ist das Mitführen von Haustieren möglich, Zusatzgebühr einmalig 10,00 €.

- ✓ Die Gästewohnungen befinden sich auf dem Kaßberg und in Altendorf (im Flemminggebiet) mit parkähnlichen Freiflächen.
- ✓ Das Zentrum erreicht man von allen Wohnungen bequem mit öffentlichen Verkehrsmitteln oder auch zu Fuß. Es handelt sich um 1- bis 3-Raum-Wohnungen mit Schlafmöglichkeiten von 1 bis maximal 5 Personen.
- ✓ Die Wohnungen sind mit Küche/Miniküche, Wannenbad/Dusche, Wohn- und Schlafzimmer und einem Fernseher ausgestattet. In der Küche sind Kühlschrank, Herd, Kaffeemaschine und Toaster vorhanden.

Buchen Sie hier:

Chemnitzer Siedlungsgemeinschaft eG
Hoffmannstraße 47
09112 Chemnitz

Kontakt: Frau Heike Weidmüller

Tel.: 0371 38 222-50
Mail: h.weidmueller@siedlungsgemeinschaft.de
Web: www.siedlungsgemeinschaft.de

Chemnitz

Stadt der Moderne

Wohl auf keine andere Stadt in Deutschland trifft die Bezeichnung „Stadt der Moderne“ so zu wie auf Chemnitz. Erblüht zur Zeit der industriellen Moderne, die nach wie vor Impulse gibt für die dynamische Entwicklung von Wirtschaft und Wissenschaft in Deutschland, steht Chemnitz gleichzeitig für die Einflüsse der kulturellen und architektonischen Moderne.

Moderne als Prinzip, nämlich ständige Weiterentwicklung, Bewegung und Innovation, gaben dem völlig neu gestalteten Stadtzentrum sein Aussehen. Die Chemnitzer Innenstadt hat seit 1990 eine beispiellose Entwicklung genommen. Auch Kunst, Kultur und die zahlreichen Freizeitangebote sind ein Grund, weshalb es sich in Chemnitz gut leben lässt. Und die Tatsache, dass Chemnitz zu den Großstädten mit dem größten Anteil an Parks und Grünanlagen zählt, dürfte so manchem neu sein.

Chemnitz für sich zu erobern, das heißt eine charmante Kombination aus über 850-jähriger Tradition und Moderne, lebendiger Großstadt und sächsischer Gemütlichkeit kennen und schätzen zu lernen.

Sowohl die Stadt in ihrem reizvollen Kontrast aus alter und neuer Architektur, als auch das unverwechselbare Umland mit seiner Burgen- und Schlösserlandschaft und dem romantischen Erzgebirge sind bereits Grund, etwas länger in der Gegend zu verweilen. Chemnitz besitzt einen außerordentlich hohen Freizeitwert. Das Naherholungsgebiet Oberrabenstein mit Tierpark, Stausee, Wildgatter und vielen weiteren Angeboten bietet seinen Gästen unvergessliche Stunden. Hier wird Erholung groß geschrieben!

bis 2 Personen	40,00 € pro Nacht
3 Personen	45,00 € pro Nacht
4 Personen	50,00 € pro Nacht
5 Personen	55,00 € pro Nacht

Für die Endreinigung ist eine Gebühr von 15,00 € zu entrichten.

Bettwäschepaket

bis 2 Personen	5,00 €
3 Personen	10,00 €
4 Personen	15,00 €
5 Personen	20,00 €

- ✓ Die Gästewohnungen der WCW befinden sich am westlichen Stadtrand, nur wenige Fahrminuten vom Naherholungsgebiet Oberrabenstein entfernt. Im direkten Umfeld gibt es viele Wander- und Fahrradwege, um die Umgebung zu erkunden.
- ✓ Die Anfahrt aus allen Regionen Deutschlands ist recht einfach, da ein Anschluss an die Autobahn in unmittelbarer Nähe vorhanden ist. Auch Ausflugsziele im nahegelegenen Erzgebirge erreichen Sie schnell und unkompliziert.
- ✓ Die Wohnungen sind für 1 bis maximal 5 Personen geeignet, haben Küche, Wohn- und Schlafzimmer, 1 Kinderzimmer, Bad mit Wanne oder Dusche und Flur.
- ✓ Küche mit Geschirrspüler, E-Herd, Kühlschrank, TV, Wasserkocher, Kaffeemaschine, Toaster, Geschirr, Babybett und Kinderstuhl; Bettwäschepaket zubuchbar

Buchen Sie hier:

Wohnungsbaugenossenschaft
Chemnitz West eG
Harthweg 150, 09117 Chemnitz

Tel.: 0371 81 500-0
Mail: empfang@wcw-chemnitz.de
Web: www.wcw-chemnitz.de

Eine Reise in die Geschichte Sachsens

Meißen

Willkommen in einer Stadt voll von bewegter Geschichte, magischer Schönheit und lebendiger Tradition. Liebevoll restauriert präsentiert sich die Altstadt den Besuchern aus aller Welt. Auf Ihrem Weg durch die schmalen Gassen, über lauschige Plätze und vorbei an prachtvollen Bürgerhäusern fühlen Sie sich in vergangene Zeiten versetzt. Zu einer kleinen Pause laden gemütliche Straßencafés, traditionelle Gasthäuser oder die typischen Weinstuben ein. Hier erwarten Sie regionale Spezialitäten, Meißner Wein und echte sächsische Gastfreundschaft. Entdecken Sie bei einem Stadtspaziergang die kreative Szene von Porzellandesignern und bildenden Künstlern. Entspannen Sie bei einer Tour durch die Weinberge oder entlang der Elbe und genießen Sie dabei fantastische Aussichten auf die tausendjährige „Wiege Sachsens“. Der Radler, Wanderer und Wassersportler ist hier ganz in seinem Element. Ein gut ausgebautes Wanderwegenetz führt durch wildromantische Wälder, über Weinberge und entlang blütenreicher Elbwiesen. Oft lädt ein Aussichtspunkt mit einem faszinierenden Blick auf die unverwechselbare Kulturlandschaft zum Verweilen ein. Und auch die nächste Besenwirtschaft zur Rast ist meist nur einen Steinwurf entfernt.

Die Lage an Deutschlands beliebtestem Radweg, dem 1.220 km langen Elberadweg, und der „Meißner Acht“, machen die Stadt zu einem idealen Ausgangspunkt für individuelle Fahrradtouren in das Umland. Idyllische Weindörfer, Museen und herrschaftliche Schlösser warten darauf, entdeckt zu werden. Und hindert die Kondition oder der gute Wein daran, den Rückweg auf dem Elberadweg per Drahtesel anzutreten, bringt die Sächsische Dampfschiffahrt den Radler zurück zum Ausgangspunkt der Tour. Eine Tausendjährige empfängt Sie mit all ihrem Charme. Lassen auch Sie sich in ihren Bann nehmen.

Die Wohnungen sind ab 45,00 € pro Nacht verfügbar.
zzgl. Endreinigung
Wäschepaket 10,00 €/Person*
(Handtücher und Bettwäsche)
Gästetaxe 1,50 €/Person und Tag
*nur in ausgewählten Wohnungen verfügbar

- ✓ Gästewohnungen in verschiedenen Stadtteilen (2- und 3-Raum-Wohnungen).
- ✓ Schlafgelegenheiten für bis zu 6 Personen
- ✓ moderne und familienfreundliche Ausstattung
- ✓ Küche: Einbauküche mit Kühlschrank, Kaffeemaschine, Wasserkocher, Toaster, Backofen, Herdplatte, Geschirr; Wohnzimmer: Radio, TV mit Kabelanschluss, Esstisch, Ausziehcouch; Schlafzimmer: Doppelbett, in 3-Raum-Wohnungen noch extra zwei Einzelbetten im Kinderzimmer; Bad: optionale Ausstattung in Form von Dusche oder Wanne
- ✓ Parkmöglichkeiten sind vorhanden, teilweise gebührenpflichtig
- ✓ Es handelt sich um Nichtraucherwohnungen und das Mitbringen von Tieren ist nicht erwünscht.

Buchen Sie hier:

SEEG Stadtentwicklungs- und
Stadterneuerungsgesellschaft Meißen mbH
Schloßberg 9, 01662 Meißen

Tel.: 03521 47 43 0
Mail: gaestewohnung@seeg-meissen.de
Web: www.seeg-meissen.de

Löbau

Die 800-jährige Stadt im Dreiländereck, Deutschland - Tschechien - Polen

Ca. 80 km von Dresden entfernt, nahe der tschechischen und polnischen Grenze – im sogenannten Dreiländereck – befindet sich Löbau. Löbau gehört zur Oberlausitz, die mit ihrer schönen Landschaft einen ganz besonderen Reiz ausübt.

Neben dem Löbauer Wahrzeichen – dem einzigen gusseisernen Ansichtsturm weltweit – besticht Löbau nicht nur mit einer liebevoll restaurierten Altstadt mit Giebel- und Patrizierhäusern und einem der schönsten Rathäuser Deutschlands mit Mondphasenuhr, sondern bietet zudem ein weltweit bekanntes Bauwerk der Bauhaus Architektur. Das „Haus Schminke", dessen Architekt Prof. Hans Scharoun es stets als Haus „was mir das Liebste war" bezeichnete, gehört zu den bedeutendsten Bauwerken der „Moderne".

Löbaus zentrale Lage bietet sich als idealer Ausgangspunkt für zahlreiche Erkundungen an. So erreichen Sie innerhalb ca. einer Stunde Fahrtzeit in Tschechien das Riesen- und Isergebirge, welche im Sommer zum Wandern und im Winter zum Skilaufen und zur Skiabfahrt auf zahlreichen Loipen und Hängen einladen.

Im Zittauer Gebirge mit dem wunderschön gelegenen Berzdorfer See oder aber auch in der Nieskyer Heide- und Teichlandschaft können Sie zahlreichen Freizeitaktivitäten nachgehen.

Preise gelten pro Nacht

1 Person:	20,00 €
2 Personen:	40,00 €
3 Personen:	48,00 €
4 Personen:	56,00 €
5 Personen:	64,00 €

Buchen Sie mehr als 2 Übernachtungen, gewähren wir Ihnen einen Rabatt von 2,00 € p. P./Nacht auf die o. g. Preise. Kinder bis 14 Jahre zahlen nur den halben Preis.

- ✓ Es stehen 2 Gästewohnungen für bis zu 6 Personen zur Verfügung.
- ✓ Wohngebiet Löbau-Süd: 2-Raumwohnung ohne Balkon und im 1. OG
- ✓ Wohngebiet Löbau-Nord: 3-Raumwohnung mit Balkon im Erdgeschoss
- ✓ Beide Wohnungen sind gemütlich eingerichtet, verfügen über TV und WLAN, Kaffeemaschine, Geschirrspüler, Kochgelegenheiten und eine Grundausstattung mit Geschirr, Bettzeug sowie ein Bad mit Badewanne.
- ✓ Kostenlose Parkmöglichkeiten sind vor dem Haus vorhanden.
- ✓ Handtücher und Bettwäsche sind mitzubringen. Es ist der Müll zu entsorgen und eine Endreinigung vorzunehmen.

Buchen Sie hier:

Wohnungsgenossenschaft Löbau eG
Altmarkt 16
02708 Löbau

Tel.: 03585 40 42 90
Mail: info@wg-loebau.de
Web: www.wg-loebau.de

Riesa

Die besten m² der Stadt für unsere Gäste

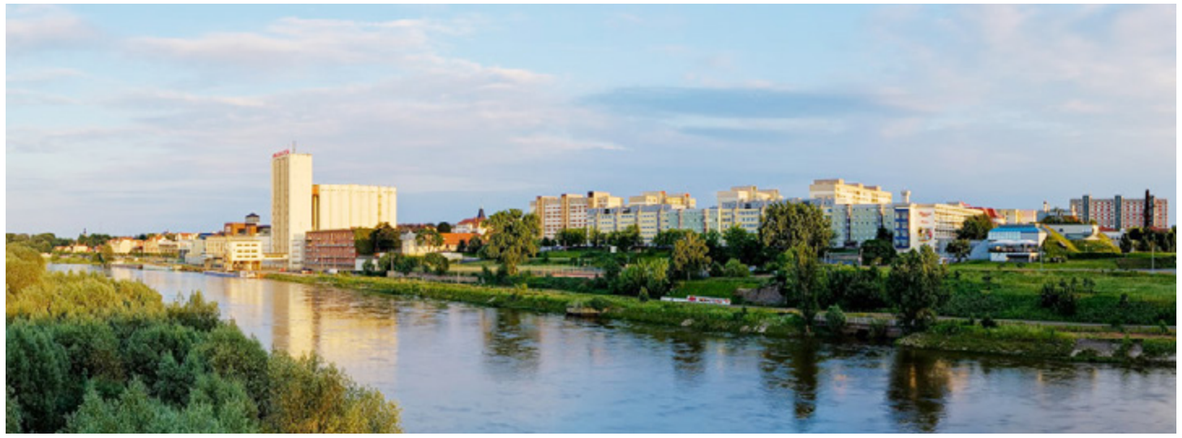

Entdecken Sie die Vielfalt der charmanten Elbestadt und feiern Sie mit uns 900 Jahre Riesa am Festwochenende mit dem Tag der Sachsen vom 6. - 8. September 2019.

Um 1119 beginnt die Geschichte von Riesa mit der Ansiedlung eines Klosters. Die günstige Lage an der Elbe lockt seit jeher Menschen in unsere Stadt. Heute ist sie nicht nur wichtiger Verkehrsknotenpunkt, sondern auch attraktiver Industriestandort. Alles findet man im heutigen Stadtbild wieder. Vielseitig wie die Geschichte von Riesa sind auch die Erlebnismöglichkeiten. Historie und Moderne - eng beieinander - laden zu einer spannenden Zeitreise ein. Die Riesaer Besiedlungsgeschichte wird Touristen und Besuchern bei einer erlebnisreichen Klosterführung durch eine ehrwürdige Benediktinernonne eindrucksvoll vermittelt. Industriegeschichte können Gäste hautnah im Riesaer Nudelcenter bei einer Führung durch die Gläserne Produktion erleben und anschließend im Nudelkontor nach Herzenslust einkaufen oder die Riesaer Teigwaren direkt im Nudelrestaurant „Makkaroni" genießen.

Lassen Sie den Tag mit einem kulturellen Event in der SACHSENarena oder dem „Stern" ausklingen oder genießen Sie einfach den Sonnenuntergang an der Elbe.

Für Radler, Wanderer, Wassersportler und Camper ist Riesa ein beliebter Zwischenstopp, denn unmittelbar von den Bootsanlegestellen der Elbe hat man Zugang zu einer der längsten Einkaufsmeilen Sachsens.

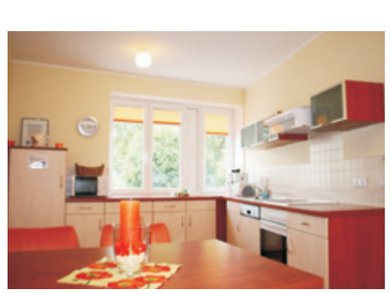

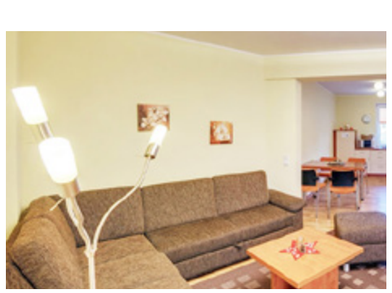

Bahnhofstraße 21: 3 Personen
Preis: 43,00 € pro Nacht

Joseph-Haydn-Straße 1: 3 Personen
Preis: 43,00 € pro Nacht

Oststraße 22: 6 Personen
Preis: 49,00 € pro Nacht

Pestalozzistraße 7 a: 3 Personen
Preis: 43,00 € pro Nacht

Schweriner Straße 18: 5 Personen
Preis: 49,00 € pro Nacht

Zwickauer Straße 9 a & 9 e: 3 Personen
Preis: 38,00 € pro Nacht

Preise inkl. Strom- und Wasserverbrauch

- ✓ Zur Verfügung stehen 7 Gästewohnungen mit Schlafmöglichkeiten für 3 bis 6 Personen.
- ✓ Alle Gästewohnungen haben eine Dusche und besitzen eine voll ausgestattete Küche mit Geschirr, Herd, Kaffeemaschine und Toaster.
- ✓ Bettwäsche, Handtücher und Hygieneartikel sind von den Nutzern selbst mitzubringen.
- ✓ Das Rauchen und Mitbringen von Tieren ist in den Gästewohnungen nicht gestattet.
- ✓ Den aktuellen Buchungsplan können Sie unter www.wgr-riesa.de/mieten/gaestewohnungen einsehen.
- ✓ Weitere preiswerte Gästewohnungen finden Sie zudem bei der Wohnungsgesellschaft Nünchritz unter www.woge-nuenchritz.de.

Buchen Sie hier:

Wohnungsgesellschaft Riesa mbH
Klötzerstraße 24
01587 Riesa

Tel.: 03525 74 66 20
Mail: info@wgr-riesa.de
Web: www.wgr-riesa.de

Leipzig

Die Kultur- und Messestadt im Herzen Sachsens

Die Leipziger Messe ist die „Mutter aller Messen“. Besonders erfolgreich ist, neben der Auto Mobil International, die Leipziger Buchmesse.

Sehenswürdigkeiten: Die Stadt Leipzig hat viel für ihre Besucher zu bieten: Völkerschlachtdenkmal, Zoo, Sachsentherme, Gewandhaus und eine tolle Altstadt mit Restaurants, Kaufhäusern, Cafés, Kinos und dem Freitzeitpark Belantis. Bademöglichkeiten bieten der Kulkwitzer See oder die neu entstandenen Seen im Neuseenland südlich von Leipzig.

Die Wohnung in der Hofer Straße 8 befindet sich im Erdgeschoss und besteht aus Küche, Bad, Balkon, Wohnzimmer und zwei Schlafzimmern. Sie bietet vier Schlafmöglichkeiten. Im Leipziger Südosten an einer ruhigen Nebenstraße (Hofer Straße), unweit von Völkerschlachtdenkmal, Alter Messe sowie Uniklinikum; mehrere Geschäfte des täglichen Bedarfs in der Nachbarschaft. Hervorragende Anbindung an die Prager und Torgauer Straße (B87) in Richtung City und Autobahn Halle – Dresden. Zu Fuß oder mit dem Fahrrad ist man schnell in der City.

Die Wohnung in der Schönefelder Straße 68 ist in der 2. Etage rechts zu finden und ist in Küche, Bad, Wohnzimmer und zwei Schlafzimmer unterteilt. Schlafmöglichkeiten sind für maximal fünf Personen vorhanden. Praktisch ist die gute und schnelle Anbindung an die B2 mit Anschluss an die BA und A14. In nur fünf Minuten zu Fuß ist der Park zu erreichen und in 15 Minuten die City.

Zwei weitere Gästewohnungen befinden sich in der H.-Meyer-Straße 5 im Stadtteil Kleinzschocher und in der Henricistraße 53 im Stadtteil Lindenau.

Preis pro Nacht/Gästewohnung

bis 2 Personen	55,00 €
bis 3 Personen	65,00 €
bis 4 Personen	75,00 €
bis 5 Personen	85,00 €

Bei Buchung der Gästewohnung für nur eine Nacht wird ein Zuschlag von 5,00 € pro Person erhoben. Ab der zweiten Übernachtung entfällt der Zuschlag.

Es wird eine Endreinigungsgebühr von 40,00 € fällig. Nach Gästetaxesatzung der Stadt Leipzig wird zusätzlich 1,00 € Gästetaxe pro Person und Aufenthaltstag erhoben. Ankunfts- und Abreisetag werden als ein Tag berechnet.

- ✓ Ausstattung: Einbauküche mit Kühlschrank, Elektroherd, Kaffeemaschine und Toaster, Wasserkocher, Radio, TV
- ✓ Alle Wohnungen sind Nichtraucherwohnungen.
- ✓ Das Mitbringen von Haustieren ist nicht gestattet.
- ✓ Bettwäsche und Handtücher sind im Preis enthalten.

Buchen Sie hier:

Stiftung Meyersche Häuser
Diezmannstraße 91
04207 Leipzig

Kontakt: Frau Fritzsche

Tel.: 0341 42 602-0
Mail: info@meyersche-haeuser.de

Unsere sagenhafte Stadt mitten im Lausitzer Krabat- und Seenland

Hoyerswerda

Foto: Gernot Menzel

Wir begrüßen Sie herzlich in der Stadt Hoyerswerda im sächsischen Landkreis Bautzen. Im Dreieck der Städte Bautzen – Kamenz – Hoyerswerda befindet sich die KRABAT-Region. Ihren Namen erhielt dieses Gebiet durch die Geschichten und Sagen, die vom sorbischen Faust – dem Krabat, der wohl bekanntesten Sagenfigur der zweisprachigen Lausitz – erzählen.

Aktivitäten und Erholung: Besuchen Sie das Schloss mit dem Stadtmuseum und den Zoo, das Lausitzbad oder das ZCOM Zuse-Computer-Museum. Der Zentralpark mit kleinen Wasserspielen bietet ausreichend Möglichkeiten, um inmitten der Stadt die Natur genießen zu können. Durch die Flutung der Tagebaurestlöcher entstehen spektakuläre Wasserwelten und Strände – eine Entwicklung vom Braunkohlerevier zum Tourismus- und Naturparadies. Genießen Sie Natur pur in Europas größter von Menschenhand geschaffener Wasserlandschaft. Ein gut ausgebautes Wegenetz bietet Radwanderern und Skatern die Möglichkeit zur aktiven Erholung.

Kultur: Die Schwarze Mühle, wo einst Krabat das Zauberhandwerk vom schwarzen Müller erlernte, versetzt Sie mit dem beeindruckenden Mühlenturm und dessen malerischen Schilfdach in die Zeit der Sagenwelt zurück. Erst durch die historische Mühlentechnik mit dem Wasserrad, den originalen Filmrequisiten des Kinofilms „Krabat“ und den aufwendigen Schnitzereien im Inneren, erhält das wichtigste Gebäude auf dem Erlebnishof einen einzigartigen Charakter.

Tradition und Bräuche: In der Region des sorbischen Siedlungsgebietes werden Brauchtum und die deutsch-sorbische Zweisprachigkeit gelebt. Zu diesen Traditionen gehören u. a. die Vogelhochzeit, das Bemalen von Ostereiern und der Jahrhunderte alte katholische Brauch des Osterreitens am Ostersonntag.

1-Raumwohnung	50,00 €/Nacht
2-Raumwohnung	60,00 €/Nacht
3-Raumwohnung	70,00 €/Nacht
4-Raumwohnung	80,00 €/Nacht

Mindestanmietzeit am Wochenende: Zwei Übernachtungen (Freitag bis Sonntag).

Für Buchungen ab 7 bzw. 14 Übernachtungen erhalten Sie einen einmaligen Rabatt in Höhe von 10,00 € bzw. 20,00 €.

- ✓ 14 Gästewohnungen für bis zu 6 Personen in unterschiedlichen Größen, verteilt im gesamten Stadtgebiet.
- ✓ Ausstattung: Einbauküche mit Geschirr, Kühlschrank, Elektro- oder Gasherd, Mikrowelle, Kaffeemaschine, Toaster, Wasserkocher, Fernseher, Bad mit WC, Badewanne bzw. Dusche, Kinderhochstuhl, Kinderreisebett
- ✓ Eine der Gästewohnungen ist mit einem behindertengerechten Bad ausgestattet.
- ✓ Das Rauchen und Mitbringen von Tieren ist in unseren Gästewohnungen nicht gestattet. Parkmöglichkeiten für PKW sind in der Nähe vorhanden.
- ✓ Die Bereitstellung von Bettwäsche, Handtüchern sowie die Endreinigung sind im Nutzungsentgelt enthalten.

Buchen Sie hier:

Wohnungsgesellschaft mbH Hoyerswerda
Liselotte-Herrmann-Straße 92
02977 Hoyerswerda

Der mobile Stadtführer: www.scan-hy.de

Tel.: 03571 475-0
Mail: servicecenter@wh-hy.de
Web: www.wh-hy.de

Wolmirstedt

Kulturstadt an der Ohre

In der klimagünstig eingebetteten Stadt Wolmirstedt zwischen Magdeburger Börde, Colbitz-Letzlinger Heide und Elbaue sind viele kulturelle und historische Gebäude zu entdecken. Es lässt sich gut entlang der Ohrepromenade bis hin zum schönen Auenwald im Küchenhorn wandern. Technische Bauwerke, wie das Schiffshebewerk Magdeburg-Rothensee und die Doppelsparschleuse Hohenwarthe, bereichern das Umfeld von Wolmirstedt.

Kultur und Freizeit: Im historischen Stadtkern von Wolmirstedt befindet sich die sehr schön angelegte Schlossdomäne. Zu finden sind hier das Kreismuseum, die Stadtbibliothek und ein ehemaliges Herrenhaus, welches als Bürgerhaus genutzt wird. Die herrliche Freilichtbühne und der Katharinensaal laden zum Verweilen ein. Die Geschäfte am Zentralen Platz und in der Fußgängerzone werden Ihnen ebenfalls gefallen. Gastronomische Einrichtungen sind ebenfalls zahlreich vorhanden und laden zum gemütlichen Abendessen ein. Sehenswert ist weiterhin der Kalimandscharo in Zielitz, der die höchste Erhebung zwischen Magdeburg und Ostsee ist. Die sogenannte Rückstandshalde 2 des Kaliwerkes bietet einen imposanten Blick aus 120 m Höhe. In der nahegelegenen Hauptstadt Sachsen-Anhalts sind zudem das Hundertwasserhaus, der Magdeburger Dom und das ehemalige BUGA-Gelände, der heutige Elbauenpark, zu erkunden.

Lage: Die Stadt Wolmirstedt ist gut über die A2 (Abfahrt Stendal) und der Bundesstraße 189 zu erreichen sowie mit Bus und S-Bahn. Die Gästewohnungen sind zentral gelegen, sodass Einkaufsmöglichkeiten, Innenstadt und Verkehrsanbindungen in wenigen Gehminuten zu erreichen sind. Für einen Besuch der Landeshauptstadt Magdeburg bieten sich Verkehrsverbindungen an, mit denen die Stadt in ca. 15 Minuten zu erreichen und zu erkunden ist.

2-Raumwohnung Farsleber Str. 21	
pro Nacht, bis 2 Personen:	30,00 €
3-Raumwohnung	
Aufbettung für ein Kind möglich	
Str. d. Dt. Einheit 33, Wolmirstedt	
Am Mühlenberg 32, Zielitz	
pro Nacht, bis 2 Personen:	20,00 €
jede weitere Person:	10,00 €
max. 4 Personen	
Endreinigung einmalig	10,00 €
Alle Preise zzgl. MwSt.	

- ✓ Es stehen 4 Gästewohnungen zur Verfügung - drei in Wolmirstedt und eine in Zielitz.
- ✓ Die Wohnungen bieten Schlafmöglichkeiten für bis zu 4 Personen. Die gemütlichen Gästewohnungen verfügen über einen Balkon, teilweise Aufzug, Schlaf- und Wohnräume, LED- Fernseher, Einbauküche und Bad mit Dusche.
- ✓ Das Rauchen ist nicht erwünscht, und aus Rücksicht auf Allergiker bitten wir Sie, keine Haustiere mitzubringen. Handtücher sind bitte mitzubringen. Parkmöglichkeiten sind vorhanden.

Buchen Sie hier:

AWG Wolmirstedt eG
Samsweger Straße 22
39326 Wolmirstedt

Tel.: 039201 511-0
Mail: vermietung@awg-wolmirstedt.de
Web: www.awg-wolmirstedt.de

Wo der Schwarzwald beginnt und der Rhein seine Arme ausbreitet

Lahr

Umgeben von farbenfrohen Weinbergen, eingebettet in die Rheinebene und Ausgangsort der abwechslungsreichen Vorbergzone des Schwarzwaldes bietet Lahr unbegrenzte Freizeit- und Erholungsmöglichkeiten. Die Stadt Lahr ist umringt von zahlreichen attraktiven Städten. In weniger als 45 Minuten erreichen Sie über die A5 sowohl Freiburg, Offenburg als auch Straßburg in Frankreich. Selbst mit dem Fahrrad trennen Sie nur wenige Kilometer vom Elsass auf der anderen Seite des Rheins. Auch der Europapark, mehrmals zum beliebtesten Freizeitpark Deutschlands gekürt, befindet sich nur 20 Minuten entfernt von Lahr.

Sie müssen Lahr jedoch keinesfalls verlassen, um schöne Tage in der Region zu verbringen. Schlendern Sie durch den beliebten Stadtpark, wo Sie neben zahlreichen Blumen, Bäumen und anderen Pflanzengattungen auch Tiere wie Erdmännchen und Äffchen finden. Erforschen Sie auf ganz persönliche und moderne Art das neu eröffnete Stadtmuseum in einer alten Tonofenfabrik und lernen Sie die Geschichte einer alten Industrie- und ehemaligen Militärstadt kennen. Besuchen Sie das neu eingeweihte Gelände der Landesgartenschau 2018 oder erkunden Sie die historische Innenstadt, die mit zahlreichen Fachwerk- und Jugendstilhäusern ganz besonderen Charme versprüht und genießen Sie zum Abschluss Ihres Tages typisch badische Gastlichkeit in einem der vielen Restaurants. Probieren Sie eine Auswahl der unzähligen heimischen Weine, liegt Lahr doch inmitten mehrerer Weinregionen Badens.

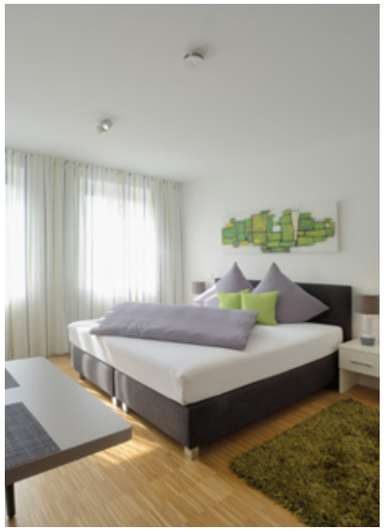

Innenstadt

1-Zimmer-Wohnung 30,- €/Nacht für
2 Personen, Endreinigung einmalig 35 €

2-Zimmer-Wohnung 35,- €/Nacht für
2 Personen, Endreinigung einmalig 45 €

2-Zimmer-Wohnung 40,- €/Nacht für
4 Personen, Endreinigung einmalig 55 €

Kanadaring

2-Zimmer-Wohnung 35,- €/Nacht für
2 Personen, Endreinigung einmalig 45 €

2-Zimmer-Wohnung 40 €/Nacht für
4 Personen, Endreinigung einmalig 55 €

- ✓ Zu Gast mitten im Herzen von Lahr! Nur wenige Schritte von der Fußgängerzone oder dem Bahnhof entfernt befinden sich insgesamt drei Gästeappartements.
- ✓ Die Appartements sind modern und hochwertig möbliert. Von Handtüchern, Bettwäsche, Waschmaschine, TV bis hin zu einer komplett ausgestatteten Küche ist alles vorhanden.
- ✓ Ein Aufzug ermöglicht sogar den barrierefreien Zugang. Jeweils ein Parkplatz ist für Sie reserviert.
- ✓ Das Rauchen ist in den Appartements nicht gestattet. Die maximale Reservierungsdauer beträgt 7 Tage.
- ✓ Einen Belegungsplan, Grundrisse und weitere Bilder finden Sie auf www.wohnbau-lahr.de

Buchen Sie hier:

Wohnbau Stadt Lahr GmbH
Goethestr. 13
77933 Lahr

Kontakt: Frau Angelika Hauser

Tel.: 0151 25 31 58 07
Mail: angelika.hauser@wohnbau-lahr.de
Web: www.wohnbau-lahr.de

Mannheim

Die Metropolregion Rhein-Neckar erleben

Foto: Timo Volz/ Stadtmarketing Mannheim GmbH

Die Erfinderstadt Mannheim ist neben der Landeshauptstadt Stuttgart mit Karlsruhe eine der größten Städte Baden-Württembergs und aufgrund der schachbrettartig angelegten Innenstadt architektonisch einzigartig in Deutschland. Sie können sich dadurch in den „Quadraten" leicht orientieren und finden schnell zum Wasserturm und seiner Jugendstilanlage, dem Barockschloss und den Planken, Mannheims großer Einkaufsmeile. Die Metropolregion Rhein-Neckar und die naheliegende Pfalz laden zu malerischen Rad- und Wandertouren ein und sind auch schnell mit Auto oder Bahn zu erkunden.

Kultur und Sehenswertes: Die Stadt Mannheim verfügt über eine weitreichende Kulturlandschaft mit vielen Museen, Galerien, Konzertbühnen, dem Planetarium und einem der ältesten kommunalen Theatern weltweit. Wer eine kleine Auszeit braucht, wird sich in den Stadtparks wohlfühlen, allen voran dem Luisenpark mit seinem weitreichenden Veranstaltungsprogramm, dem Chinesischen Garten, Gondoletta-Fahrten und einer großen Artenvielfalt. Nachtschwärmer kommen insbesondere im Szeneviertel Jungbusch auf ihre Kosten.

Lage: Mannheim liegt zwischen Rhein und Neckar an der Grenze von Baden-Württemberg zu Rheinland-Pfalz und lädt neben Erkundungstouren durch die Region auch zu kulinarischen Weinverkostungen ein – denn die Südpfalz und selbst das Nachbarland Frankreich sind nur einen Katzensprung entfernt.

1-Zimmer-Wohnungen: 45,00 €
Endreinigung 35,00 €
2-Zimmer-Wohnungen: 55,00 €
Endreinigung 40,00 €
3-Zimmer-Wohnungen: 65,00 €
Endreinigung 45,00 €

Die Preise verstehen sich pro Nacht für 2 Personen und inklusive der derzeit gültigen Mehrwertsteuer, Bettwäsche und Handtücher. Für jede weitere Person werden 5,00 € extra berechnet.

- ✓ Unsere 10 Gästewohnungen sind über Mannheims Stadtgebiet verteilt, liegen zentral an Bus- oder Straßenbahnhaltestellen und stehen für bis zu 2, 5 oder 6 Personen zur Verfügung.
- ✓ Alle Wohnungen sind komplett eingerichtet und mit einer Einbauküche, Bad mit Dusche, Kabelfernsehen und zum Teil mit Waschmaschine sowie Kinderbett und Kinderstuhl ausgestattet.
- ✓ Die drei 1-Zimmer-Wohnungen sowie eine 3-Zimmer-Wohnung sind barrierearm.
- ✓ Tiere sind nur nach vorheriger Abstimmung erlaubt und kosten 5 € extra
- ✓ Kinder unter 12 Jahren wohnen kostenfrei.

GBGMANNHEIM

Buchen Sie hier:

GBG - Mannheimer Wohnungsbaugesellschaft mbH
Leoniweg 2
68167 Mannheim

Kontakt: Frau Stefanie Alber
Tel: 0621 30 96 354
Mail: stefanie.alber@gbg-mannheim.de
Web: www.gbg-mannheim.de

Neuss

Die 2000 Jahre alte Hansestadt am Rhein

Die Hansestadt Neuss ist eine der ältesten Städte Deutschlands. Vor über 2000 Jahren errichteten die Römer an der Mündung der Erft in den Rhein das Legionslager „Novaesium" und schufen die Grundlage für eine stetig wachsende Siedlung.

Wahrzeichen der Stadt Neuss ist die Basilika St. Quirin. Die imposante Emporenbasilika, gebaut in den Jahren 1209 - 1230, ist eine der bedeutendsten spätromanischen Kirchen am Niederrhein. Auch das Obertor, als letzte von ehemals sechs gewaltigen Torburgen der mittelalterlichen Stadtbefestigung, und das Zeughaus, ursprünglich eine alte Franziskaner-Kirche, sind sehenswert. Eine lebendige Kulturszene kennzeichnet heute die Großstadt Neuss mit ihren rund 150.000 Einwohnern.

Neben dem überregional bekannten Shakespeare-Festival im Original-Nachbau des Londoner Globe-Theaters sind die „Internationalen Tanzwochen Neuss", die Zeughauskonzerte, das Clemens-Sels-Museum und der Kulturraum Hombroich eine Reise wert. Auch auf sportlichem Sektor hat Neuss etwas zu bieten, z. B. die größte Indoor Skihalle Deutschlands. Hier sind 365 Schneetage im Jahr garantiert.

Höhepunkt des Jahres ist traditionell das Neusser-Bürger-Schützenfest - immer am letzten Wochenende im August. Dann stürzt die Stadt in einen riesigen Festtaumel mit fast einer Million Besuchern.

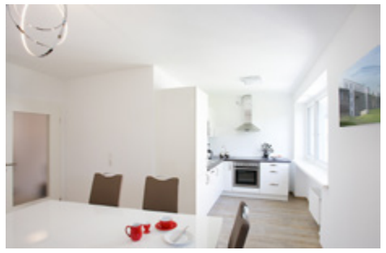

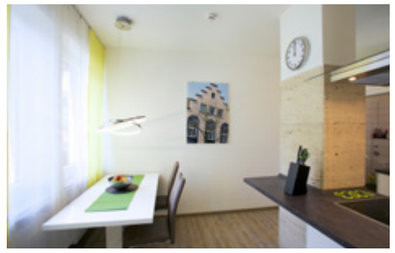

Viktoriastraße 49 bis 4 Personen
pro Nacht 45,00 €
zzgl. Endreinigung 40,00 €

Further Straße 112/1 bis 2 Personen
pro Nacht 40,00 €
zzgl. Endreinigung 35,00 €

Further Straße 112/2 bis 5 Personen
pro Nacht 50,00 €
zzgl. Endreinigung 45,00 €

Bettwäsche und Handtücher sind inklusive. Preise sind unabhängig von der Personenzahl und inkl. Umsatzsteuer.

- ✓ Die Wohnung in der Viktoriastraße 49 besteht aus einer Wohnküche mit Essbereich, Wohnzimmer mit Schlafcouch, einem Schlafzimmer (2 Einzelbetten) und einem Duschbad. Kinderbett und Hochstuhl sind ebenfalls vorhanden.
- ✓ Die Einbauküche ist mit Herd, Backofen und Spülmaschine sowie Kaffeemaschine, Toaster, Wasserkocher, Mikrowelle, Geschirr etc. eingerichtet.
- ✓ Die Wohnung Further Str. 112/1 bietet mit einer Wohnküche, einem großen Schlafzimmer und einem Duschbad Übernachtungsmöglichkeiten für bis zu 2 Personen.
- ✓ Die Wohnung Further Str. 112/2 hat einen modernen, hellen Wohn-Koch-Essbereich, ein helles Tageslicht-Duschbad und 2 Schlafzimmer mit Übernachtungsmöglichkeiten für bis zu 5 Erwachsene oder 4 Erwachsene und 2 Kinder.

Buchen Sie hier:

GWG – Gemeinnützige
Wohnungs-Genossenschaft e.G. Neuss
Markt 36, 41460 Neuss

Tel.: 02131 59 96 32 Herr Kevin Steinmetzer
02131 59 96 50 Frau Claudia Meising
Mail: ksteinmetzer@gwg-neuss.de
cmeising@gwg-neuss.de
Web: www.gwg-neuss.de

GWG WOHNFÜHLEN

Hattingen

Die Kulturhauptstadt

Hattingen ist gemeinsam mit 53 Städten der Metropole Ruhr Kulturhauptstadt RUHR.2010. Hattingen ist die Altstadt der Kulturhauptstadt mit 143 denkmalgeschützten Fachwerkhäusern, mit einem in NRW einmaligen geschlossenen Kirchplatz und dem berühmten schiefen Turm der St.-Georgs-Kirche.

Sehenswürdigkeiten: Der „Malerwinkel" mit seinen malerischen Häusern und dem schiefen Turm der St.-Georgs-Kirche ist einer der schönsten Hattinger Ansichten. Der Kirchplatz mit der St.-Georgs-Kirche und seinen engen Zugängen ist im mittelalterlichen Grundriss erhalten geblieben und wohl einer der schönsten in Nordrhein-Westfalen. Bewundern Sie liebevoll restaurierte Fachwerkhäuser und alte Grabsteine. Das Bügeleisenhaus (1611 erbaut) hat seinen Namen von seiner eigenwilligen Form und ist sicher ein sehr eigentümliches Fachwerkhaus. Es ist heute das Museum des Heimatvereins und auch von innen einen Blick wert.

Kultur: Hattingen ist aber auch ein idealer Ort für Kultur, Theater und Tanz. Das Hattinger Altstadtfest ist fester Bestandteil im Kulturkalender des Ruhrgebietes. Zehn Museen und drei Burgen, der Hochofen als Mittelpunkt einer hautnah vermittelten Industriegeschichte vor Ort gewährleisten interessante Möglichkeiten kulturellen Erlebens.

Natur: Unterhalb Welpers und der Gartenstadt wartet die Ruhr mit einem ihrer schönsten Abschnitte und dem Radwanderweg von der Quelle bis zur Mündung auf. Hier liegt der Kemnader Stausee, Ausgangspunkt für Wassersport und Bootsfahrten.

39,00 €/Nacht/1 Person

12,00 €/Nacht/jede weitere Person

10 % Mitglieder-Rabatt

Buchung für mehr als 5 Nächte:
20,00 € Nachlass/Woche/1 Person
40,00 € Nachlass/Woche/2 Personen

- ✓ Anfahrt: Über die A43/Abfahrt Witten Herbede, dann die Wittener Straße (L924) über Blankenstein Richtung Hattingen. Abbiegen Richtung Welper in die Marxstraße.
- ✓ Unsere Gästeappartements sind aufgeteilt in einen Wohn-/Schlafbereich, eine Küchenzeile (mit Zweiplattenkochfeld, Kühlschrank und Mikrowelle) und ein Bad mit bodengleicher Dusche.
- ✓ Auf Wunsch sind ein kostenloser TG-Stellplatz und Internetzugang nutzbar.
- ✓ Kaffeemaschine, Wasserkocher, Geschirr, Bettwäsche, Handtücher und Radio sind vorhanden.
- ✓ Zum Service gehören Bettwäschewechsel, Handtuchwechsel und Endreinigung.

Gartenstadt Hüttenau
Mehr als Wohnen

Buchen Sie hier:

Gartenstadt Hüttenau eG
Thingstraße 15
45527 Hattingen

Kontakt: Kathrin Schröder-Specht

Tel.: 02324 96 30-0/-13
Mail: specht@gartenstadt.de
Web: www.gartenstadt.de

Witten

Grüne Stadt an der Ruhr

Kaum zu glauben, dass in dieser grünen Stadt einst die Wiege des Kohlenpotts stand. In Witten verbinden sich Industriegeschichte und Landschaftserlebnis - viele Originalrelikte und detailgetreue Nachbauten laden zu einer Zeitreise durch 450 Jahre Ruhrbergbau ein. Mit knapp 100.000 Einwohnern ist Witten die größte Stadt im Ennepe-Ruhr-Kreis. Neben guten Einkaufsmöglichkeiten bietet sie auch ein interessantes und abwechslungsreiches Kulturangebot.

Natur: Zwei Drittel des Stadtgebietes bestehen aus Wald, landwirtschaftlichen Flächen, Grünanlagen und Wasserflächen. Über 150 km markierte Wanderwege, fünf thematische Radwanderwege, die heimische Ruhr und der nahe gelegene Kemnader See mit dem Freizeitbad Heveney laden zu Erholung und Freizeitvergnügen ein. Aufgrund der Lage am Rande des Ruhrgebiets wird Witten auch gerne als Ausgangspunkt für Ausflüge ins Bergische Land und Sauerland genutzt.

Industriekultur und Bergbau: Auf den Spuren des „schwarzen Goldes" können Besucher auf dem bergbauhistorischen Lehrpfad Stollen, Zechen und geologische Aufschlüsse in herrlicher Natur sehen. Im Besucherbergwerk werden regelmäßig Stollenführungen angeboten, ein Erlebnis das man nicht so schnell vergisst!

Lage: Die Wohnung befindet sich in einem kleinen Mehrfamilienwohnhaus in einer ruhig gelegenen Seitenstraße am Rande der Wittener Innenstadt. Das Zentrum erreicht man bequem mit öffentlichen Verkehrsmitteln oder auch in wenigen Minuten mit dem eigenen Pkw.

Unabhängig von der Personenzahl beträgt der Mietpreis für die erste Nacht 70,00 € und für jede weitere Übernachtung 35,00 €.

Die Endreinigung ist in den Kosten bereits enthalten.

Bettwäsche und Handtücher sind mitzubringen, können aber auf Wunsch zum Preis von 7,50 € pro Person gestellt werden.

- ✓ Die Wohnung bietet Platz für maximal 5 Personen.
- ✓ Sie verfügt über einen gemütlichen Wohn-/Essraum mit Schlafcouch und eingerichteter Einbauküche, ein Schlafzimmer (Doppel- bzw. Einzelbett), Bad mit Dusche/WC sowie einen geräumigen Balkon.
- ✓ Zur Wohnung gehört ein eigener Pkw-Abstellplatz.
- ✓ WLAN verfügbar

Buchen Sie hier:

Wohnungsgenossenschaft Witten-Mitte eG
Dieckhoffsfeld 1
58452 Witten

Kontakt: Frau Pieper

Tel.: 02302 28 143-0
Mail: info@witten-mitte.de
Web: www.witten-mitte.de

W'M
Witten-Mitte eG

Dortmund

Shopping, Kultur, Fußball -
Dortmund überrascht mit Vielfältigkeit!

Hier pulsiert das Leben. Lassen Sie sich von der Anziehungskraft der größten Stadt des Ruhrgebietes überzeugen.

Lage: Unsere drei Gästewohnungen im Stadtteil Hörde sind der ideale Ausgangspunkt für Ihren Aufenthalt in Dortmund. Verkehrsgünstig zwischen B54, B1 und B236 gelegen, erreichen Sie jedes Ausflugsziel in kurzer Zeit. Noch einfacher ist es, wenn Sie Ihr Auto stehen lassen. Starten Sie von der „Schlanken Mathilde", dem Wahrzeichen Hördes, im Herzen der Altstadt. Mit den öffentlichen Verkehrsmitteln sind Sie in wenigen Minuten in der Dortmunder Innenstadt. Sportbegeisterte besuchen ein BVB-Spiel oder das Deutsche Fußballmuseum. Im Zentrum steht die erlebnisorientierte und multimediale Dauerausstellung zur deutschen Fußballgeschichte.

Aktivitäten: Der traditionsreiche Stadtteil Hörde, der sich seit einigen Jahren im Wandel befindet, bietet selbst zahlreiche Möglichkeiten für Unternehmungen. Erkunden Sie das ehemalige Hochofengelände Phoenix-West, ein Denkmal der Industriekultur, bei einem spannenden Skywalk in luftiger Höhe. Entdecken Sie die große Programmauswahl des Cabaret Queues. Am künstlich angelegten Phoenix-See genießen Sie kulinarische Highlights und lassen anschließend den Tag bei einem Spaziergang ausklingen.

pro Nacht:	40,00 €
Wochenendpauschale: Fr 14 Uhr bis Mo 10 Uhr	80,00 €
Wochenpauschale: Mo 14 Uhr bis Fr 10 Uhr	120,00 €

Endreinigung inklusive

Pauschalen sind nicht kombinierbar.

- ✓ Unsere drei Gästewohnungen sind liebevoll und komplett eingerichtet: von der Kaffeemaschine, über den Toaster bis hin zum TV-Gerät mit Kabelanschluss.
- ✓ **„Im Herzen von Hörde"** (Wohnung 1 und 2):
  Teutonenstraße 17, 44263 Dortmund, Belegung mit bis zu vier Personen möglich, Doppelbett und Stockbetten
- ✓ **„Nähe Phoenix-See"** (Wohnung 3):
  Lange Hecke 49, 44263 Dortmund, Belegung mit zwei Personen möglich, barrierefrei, Aufzug, Dusche, Balkon
- ✓ Bettwäsche und Handtücher sind von den Gästen mitzubringen.

Buchen Sie hier:

gws-Wohnen Dortmund-Süd eG
Am Schallacker 23
44263 Dortmund

Kontakt: Frau Klimczyk

Tel.: 0231 94 13 14-58
Mail: j.klimczyk@gws-wohnen.de
Web: www.gws-wohnen.de

Attraktive Stadt mit vielen Facetten

Dortmund

Ob Sie eines der zahlreichen Museen besuchen wollen, wohltuende Entspannung bei einem Spaziergang in einem der zahlreichen Parks oder beim Wandern auf Dortmunds grünen Wanderwegen finden oder sich bei unterschiedlichsten Sport- und Freizeitaktivitäten oder diversen Konzertveranstaltungen vergnügen möchten – Dortmund hat für jeden Geschmack etwas zu bieten. Außerdem ist Dortmund eine – weit über ihre Grenzen hinaus – beliebte Einkaufsstadt und zahlreiche gastronomische Betriebe laden Sie zum Verweilen und Genießen ein.

Entspannung: Von den vielen Grün- und Parkflächen Dortmunds ist der Westfalenpark einer der größten Publikumsmagnete dieser Stadt. Er bietet auf seiner Fläche von ca. 70 Hektar Möglichkeiten zur Entspannung: In seinem Rosarium, das zu einem der größten der Welt zählt, kann der Besucher über 2.500 Rosensorten bewundern. Der Florianturm bietet einen Panoramablick über die Stadt.

Sport: Dortmund bietet Ihnen Sport in all' seinen Facetten: Vom Breiten- bis zum Spitzensport, für Jung und Alt, für Aktive oder begeisterte Zuschauer - in Sachen Sport können Sie in Dortmund viel unternehmen und erleben.

Kultur: Auch hier hat Dortmund viel zu bieten: Sie können klassische, moderne, junge oder internationale Musik im Konzerthaus genießen oder eines der zahlreichen Museen besuchen: vom Industriedenkmal bis zu Ausstellungen zeitgenössischer Kunstwerke.

Lage: Dortmund liegt an den wichtigsten Ost-West- (A2, A42 und A40) und Nord-Süd-Strecken (A45 und A1) des Ruhrgebiets. Über den Hauptbahnhof und Dortmunds regionalen Flughafen haben Sie Anschluss an alle wichtigen Ziele – nah und fern.

50,00 € pro Nacht

Preis ist unabhängig von der Personenzahl

maximal bis 4 Personen

Endreinigung im Preis enthalten

- ✓ Die Gästewohnung bietet Schlafmöglichkeiten für zwei bis vier Personen
- ✓ Wohnzimmer, Küche, Schlafzimmer, verglaste Loggia, Bad mit Dusche und WC, Doppelbett, Gästebett, Kleiderschrank, Einbauküche, Herd, Kühlschrank, Kaffeemaschine, Geschirr, Radio und Kabel-TV
- ✓ Bettwäsche und Handtücher sind von den Gästen mitzubringen.
- ✓ Es handelt sich um eine Nichtraucherwohnung.

Buchen Sie hier:

DOGEWO21 Dortmunder
Gesellschaft für Wohnen mbH
Landgrafenstraße 77, 44139 Dortmund

Kontakt: Sandra Scholz

Tel.: 0231 10 83-555
Mail: gaestewohnung@dogewo21.de
Web: www.dogewo21.de

Bielefeld

580 km Wanderwege und kultureller Hochebene

Kaum eine Stadt ist in ihren Möglichkeiten so vielseitig wie Bielefeld. 4.800 Hektar Wald und 580 Kilometer Wanderwege sowie die atemberaubende Schönheit der Sennelandschaft im Süden der Universitätsstadt bilden den abwechslungsreichen Rahmen einer attraktiven Stadtlandschaft. So zählt der Hermannsweg zu den deutschen Top Ten der Wanderwege und verläuft über den Kamm des Teutoburger Waldes direkt durch die Innenstadt. Nur wenige Minuten von ihm entfernt findet man die international renommierte Kunsthalle Bielefeld.

Sehenswertes: Insgesamt sorgen 13 Bielefelder Museen und zahlreiche Galerien, außergewöhnliche Inszenierungen des Bielefelder Theaters, vier große Veranstaltungszentren sowie eine überaus kreative freie Kunst-, Theater- und Clubszene für eine besondere Veranstaltungsvielfalt. Der Bielefelder Veranstaltungskalender führt über 4.500 Termine und Informationen zu Musik-, Theater- und Sportveranstaltungen, zum Ausstellungsprogramm der Bielefelder Museen und Galerien, zu Festen und Aktionen in der Innenstadt und in den Stadtteilen.

Aktion und Entspannung: „Alltag raus – Abenteuer rein!" - im Kletterpark Bielefeld können Besucher nachhaltige Erlebnisse beim Bewältigen verschiedener Kletter- und Balanceaufgaben gewinnen. Zahlreiche Rundwanderwege, Lehrpfade und Geschichtsrouten bieten die Möglichkeit, Wissenswertes über Bielefeld und seine Umgebung zu erfahren. Insgesamt laden zwölf Frei- und Hallenbäder zum Sport- und Freizeiterlebnis ein.

Die Mietpreise betragen pro Übernachtung für bis zu zwei Personen und inkl. aller Nebenkosten:

Wohnung 1: Schlafzimmer, Wohnküche, Bad: 30,00 €

Wohnung 2: Schlafzimmer, Wohnzimmer (Schlafcouch), Küche, Bad: 40,00 €

Für jede weitere Person wird ein Aufschlag von 5,00 € pro Nacht erhoben. Einmalig fallen jeweils 35,00 € für Endreinigung an. 5 % Rabatt bei Langzeitvermietung (mind. 2 Wochen)

- ✓ Unsere Gästewohnungen befinden sich im Bielefelder Süden im Ortsteil Senne. Hier genießen Sie die Ruhe unseres kleinen Siedlungsgebietes und der Natur. Über die A33 sind Sie in 10 Minuten mit dem Auto in den Innenstädten von Bielefeld und Gütersloh, über die A2 in einer Stunde sowohl in Dortmund als auch in Hannover. Bushaltestellen sind fußläufig erreichbar.
- ✓ Sie können zwischen zwei Wohnungen in unterschiedlichen Größen wählen. Diese sind gemütlich und komfortabel eingerichtet. Sie verfügen über 2 bzw. 4 Schlafmöglichkeiten.
- ✓ Bettwäsche und Handtücher sind vorhanden. Das Mitbringen von Tieren sowie das Rauchen sind aus Rücksicht gegenüber den anderen Gästen nicht erwünscht.

Buchen Sie hier:

GSWG – Gemeinnützige Siedlungs- und Wohnungsbaugenossenschaft Senne eG
Tulpenweg 5, 33659 Bielefeld

Kontakt: Ilkay Sezen-Karaman

Tel.: 05209 91 08 27
Mail: info@gswg-senne.de
Web: www.gswg-senne.de

Grüne Oase mit Großstadtflair

Bielefeld

Mit knapp 330.000 Einwohnern ist Bielefeld nicht nur das Oberzentrum der Region Ostwestfalen-Lippe, sondern gehört zu den 20 größten Städten Deutschlands. Im Jahr 1214 als Kaufmannsstadt gegründet, präsentiert sich Bielefeld heute als moderner Hochschulstandort. Neben der Bildung gedeihen hier Natur und Kultur.

Erholung: Eingebettet in eine sanfte Hügellandschaft, wird Bielefeld von seiner reizvollen Lage am Teutoburger Wald bestimmt und lädt zu vielfältigen Möglichkeiten der Freizeitgestaltung ein. Der Blick von der Sparrenburg, dem historischen Wahrzeichen, schweift über ausgedehnte Grünflächen. In der StadtParkLandschaft lässt es sich ideal wandern, joggen, klettern und Rad fahren.

Kultur und Freizeit: Für Kulturinteressierte hat Bielefeld viel zu bieten. Die hiesige Kunsthalle besticht nicht nur durch ihre faszinierende Architektur, sondern erlangt immer wieder durch viel beachtete Ausstellungen internationale Anerkennung. In der Museumslandschaft gibt es zudem so manches Kleinod zu entdecken, wie etwa das bundesweit einzigartige Fächermuseum mit seiner exquisiten Sammlung. Mehrere Theater und die Rudolf-Oetker-Halle mit ihrer hervorragenden Akustik bieten Kulturgenuss auf höchstem Niveau. Mit einem breit gefächerten Gastronomieangebot – von der gehobenen Küche über westfälische Spezialitäten bis hin zu exotischen Köstlichkeiten – ist Bielefeld auch kulinarisch eine Reise wert.

Lage: Unsere 5 komplett ausgestatteten Ferienwohnungen befinden sich in verschiedenen Stadtteilen Bielefelds und sind damit geeignete Ausgangspunkte für Freizeitaktivitäten aller Art.

Die Mietpreise betragen 35,00 €, 45,00 € und 50,00 € pro Übernachtung.

Hinzu kommen einmalig 50,00 € für die Grundreinigung sowie eine Kaution in Höhe von 100,00 €.

- ✓ Die 5 Wohnungen verfügen über 1, 2, 3 und 4 Zimmer und haben einen Balkon bzw. eine Terrasse.
- ✓ In ihnen ist alles vorhanden, was man sich für einen komfortablen Aufenthalt wünscht.
- ✓ Das im Stadtzentrum gelegene Gästeappartement in der Brunnenstraße 4 ist zudem komplett barrierefrei.

Buchen Sie hier:

BGW Bielefelder Gesellschaft für Wohnen und Immobiliendienstleistungen mbH
Carlmeyerstraße 1, 33613 Bielefeld

Tel.: 0521 88 09 800
Web: www.bgw-bielefeld.de
Mail: gaestewohnung@bgw-bielefeld.de

Bielefeld

Universitätsstadt im Teutoburger Wald

Unsere schöne Heimatstadt am Teutoburger Wald präsentiert sich als lebendige kulturelle und wirtschaftliche Metropole in Ostwestfalen.

Unser markantestes Wahrzeichen ist zweifellos die 1240 erbaute Sparrenburg. Aber auch die Kunsthalle, die Bielefelder „Alm" sowie das Stadttheater sind über die Stadtgrenzen hinaus bekannt. Genießen Sie die Vorzüge des Urbanen und bummeln Sie durch die historische Altstadt, besuchen eins der zahllosen Cafés oder planen Sie einen Besuch der Dr. Oetker-Welt. Besonders beliebt bei Familien ist der Tierpark Olderdissen. Der Besuch der hier lebenden – überwiegend einheimischen – Tierarten ist kostenlos und täglich rund um die Uhr möglich.

Noch mehr Möglichkeiten zur Entspannung bieten die zahlreichen Grünflächen, Parks und Wälder, die über 60 Prozent des Stadtbildes ausmachen. Dieser Tatsache verdankt Bielefeld die Beschreibung „Sympathische Großstadt Bielefeld". Überzeugen Sie sich selbst und besuchen Sie uns! Wir bieten Ihnen in verschiedenen Stadtteilen Bielefelds komfortable und modern eingerichtete Gästewohnungen und ein Gästezimmer, das man braucht, um sich wohl zu fühlen.

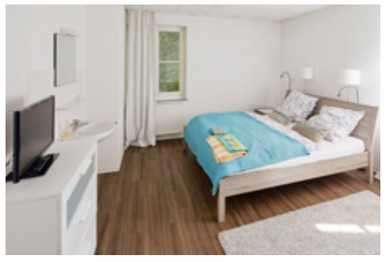

Ein- bis Dreizimmerwohnungen für bis zu 4 Personen

2 Personen:	60,00 €/Nacht
zusätzliche Person:	10,00 €/Nacht
Woche:	300,00 €

Gästezimmer für 2 Personen

Doppelzimmer:	40,00 €/Nacht
Woche:	200,00 €
Endreinigung:	20,00 €

Bettwäsche und Handtücher sowie Verbrauchskosten (Strom, Wasser etc.) sind im Mietpreis enthalten.

- ✓ Bei uns können Sie beispielsweise im zentrumsnahen Bielefelder Westen wohnen. Hier befinden sich zwei unserer Gästewohnungen und ein Gästedoppelzimmer, die Übernachtungsmöglichkeiten für zwei oder auch für vier Personen bieten. Eine kleine Küchenzeile ist in beiden Gästewohnungen vorhanden und ein Balkon lädt bei schönem Wetter nach draußen ein. Die Stadtbahn ist in nur wenigen Minuten zu Fuß erreichbar. Pkw-Stellplätze befinden sich direkt vor dem Haus.
- ✓ Im Osten der Stadt wohnen Sie ebenfalls in unmittelbarer Nähe zur Bielefelder Innenstadt. Eine hübsch eingerichtete Gästewohnung bietet ausreichend Platz und eine günstige Übernachtungsmöglichkeit für zwei Personen.
- ✓ Eine weitere Gästewohnung steht für bis zu vier Personen zur Verfügung. Vor dem Haus sind Pkw-Stellplätze vorhanden.

Sicher wohnen ein Leben lang

Buchen Sie hier:

Baugenossenschaft Freie Scholle eG
Jöllenbecker Straße 123
33615 Bielefeld

Kontakt: Frau Gabriele Siegeroth

Tel: 0521 89 25 25
Web: www.freie-scholle.de
Mail: baugenossenschaft@freie-scholle.de

Die Europastadt in der deutsch-polnischen Grenzregion

Guben

Die Kleinstadt Guben befindet sich malerisch gelegen direkt an der Lausitzer Neiße und bildet als Zwillingsstadt zum polnischen Gubin die Brücke zum Nachbarland Polen. Guben gehört zu den ältesten Städten in der Niederlausitz und schaut auf eine wechselvolle Geschichte zurück. Das Potsdamer Abkommen besiegelte die Trennung der Stadt in zwei Teile.

Die historische Altstadt befindet sich seither auf polnischer und der industriegeprägte Teil auf deutscher Seite, gemeinsam bilden sie die Europastadt Guben-Gubin. Grenzkontrollen gibt es seit dem Beitritt Polens zum Schengen Abkommen nicht mehr und so kann man mitten in der Stadt ohne es zu merken zwischen Polen und Deutschland wechseln und damit Europa erleben.

Neben sportlichen Aktivitäten, wie Radtouren auf dem Oder-Neiße-Radweg, Wanderungen im Schlaubetal oder Wasserwanderungen auf der Neiße und im Spreewald, bieten Guben und die Umgebung auch zahlreiche Ausflugsziele. Das barocke Kloster Neuzelle lohnt für einen Tagesausflug. Im benachbarten Peitz kann man die traditionellen Karpfenteiche bestaunen, und die Stadt Cottbus mit historischer Altstadt, dem Pückler-Park Branitz, einem sehenswerten Tierpark und zahlreichen Shoppingmöglichkeiten ist auch nicht weit. Empfehlenswert ist auch eine Rundreise bei den polnischen Nachbarn zur Schlossanlage der Grafen Brühl in Brody (Pförten), weiter in die sehenswerte Kleinstadt Zary (Sorau) mit dem Schloss der Familie von Biberstein und dem barocken Palais der Grafen Promnitz und von dort über den Fürst-Pückler-Park in Bad Muskau zurück. Den Abend kann man dann bei einem guten Abendessen im Ratskeller in Gubin und anschließendem Cocktail in Guben ausklingen lassen. Wir freuen uns auf Ihren Besuch!

1-Zimmer-Wohnung

Grundpreis/Nacht:	15,00 €
Endreinigung (einmalig):	25,00 €

2-Zimmer-Wohnung

Grundpreis/Nacht:	20,00 €
Endreinigung (einmalig):	40,00 €

3-Zimmer-Wohnung

Grundpreis/Nacht:	30,00 €
Endreinigung (einmalig):	45,00 €
Wäschepaket pro Person:	10,00 €
Tiernutzung (einmalig):	10,00 €

- ✓ Lage: Unsere 11 Gästewohnungen liegen verteilt im gesamten Stadtgebiet. Die Gubener Innenstadt mit dem Grenzübergang nach Gubin ist je nach Lage in 5-20 Minuten zu Fuß gut erreichbar.
- ✓ Ausstattung: Die Gästewohnungen sind komplett möbliert und verfügen über voll ausgestattete Küchen inkl. Kühlschrank, Herd, Geschirr usw. Die Endreinigung kommt einmalig zum Grundpreis hinzu, zudem werden Bettwäsche und Handtücher nach Bedarf und gegen Aufpreis bereitgestellt. Die Bäder sind zum Teil mit (bodengleichen) Duschen bzw. Wannen eingerichtet.
- ✓ Buchung: Über unsere Internetseite können Sie im Buchungskalender die Verfügbarkeit der Gästewohnungen ein Jahr im Voraus einsehen. Die Anreise am Wochenende ist ohne Probleme möglich, die Schlüsselübergabe erfolgt dann durch den Bereitschaftshausmeister.

Buchen Sie hier:

Gubener Wohnungsgesellschaft mbH
Straupitzstraße 4/5
03172 Guben

Kontakt: Frau Diana Rehn

Tel: 03561 40 02 13
Web: www.guwo.de
Mail: vermietung@guwo.de

GuWo Willkommen zu Hause!

Bad Saarow

Ein Kurort zum Wohlfühlen

Einst traf sich Berlin in Bad Saarow, und heute kommen nicht nur die Hauptstädter gern in ihren schmucken Kurort. Bad Saarow ist weit über die Grenzen Brandenburgs als moderner Erholungs- und Ferienort bekannt und geschätzt.

Der schönste Kurort Brandenburgs hat viel zu bieten: die SaarowTherme, umgeben vom Kurpark, die Gesundheitseinrichtungen und Praxen, das Saarow-Zentrum mit Bibliothek und Hobbythek, das Theater am See, Restaurants, Cafés, Badestrände und den Hafen.

Sport: Bad Saarow verfügt über ein perfekt ausgebautes Fahrrad- und Wanderwegenetz und ein großes Zentrum für den Golf-, Tennis-, Reit- und Jachtsport am Weststrand des Scharmützelsees.

Entspannung: Auch wenn man vor 100 Jahren noch nicht den Begriff „Wellness" kannte, so hat dieser Ort immer das Schöne und medizinische Kompetenz gleichsam angelockt. Heute findet man ein großes Angebot an Beautyfarmen und Fitnesscentern. Weitere Entspannungsmöglichkeiten bieten Heilquellen und Heilmoor, ausgedehnte Wälder und die besonders reizvolle Landschaft. Der Scharmützelsee lädt zum Baden, zu Boot- und Tretbootfahrten oder einer Dampferfahrt ein. Der Kurpark bietet Entspannung pur.

Verkehrsanbindung: gute und schnelle Verbindung nach Fürstenwalde, Frankfurt (Oder), ins benachbarte Polen und Berlin mit Bus, Bahn und Regionalexpress oder mit dem Auto

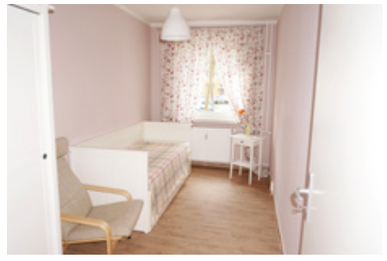

Übernachtung:	35,00 €
Wochenendpauschale: (Freitag 11 Uhr bis Montag 11 Uhr)	70,00 €
Wochenpauschale: (Freitag 11 Uhr bis Freitag 11 Uhr)	210,00 €
Endreinigung:	60,00 €
Hinterlegung Kaution:	100,00 €

Wochen- und Wochenendpauschale sind nicht kombinierbar.

- ✓ Die 4-Zimmer-Ferienwohnung verfügt über Küche, Bad, Balkon, Wohnzimmer, Schlafzimmer und zwei weitere Zimmer.
- ✓ Sie bietet Schlafmöglichkeiten für maximal 7 Personen
- ✓ Zur Ausstattung gehören: Einbauküche mit Kühlschrank, Elektroherd, Geschirrspüler, Kaffeemaschine und Toaster.
- ✓ Bettwäsche und Handtücher müssen die Gäste mitbringen.
- ✓ Wir bitten Sie, in der Wohnung nicht zu rauchen und aus Rücksicht auf Allergiker keine Haustiere mitzubringen.

Buchen Sie hier:

NEUES WOHNEN
Wohnungsgenossenschaft eG
Am Försterweg 7, 15344 Strausberg

Tel.: 03341 44 99 06
Mail: info@neues-wohnen-genossenschaft.de
Web: www.neues-wohnen-genossenschaft.de

Strausberg

Die grüne Stadt vor den Toren Berlins

Strausberg liegt idyllisch inmitten eines Landschaftsschutzgebietes am östlichen Ufer des Straussees nur 20 km von der Stadtgrenze Berlins entfernt. Mit ca. 26.000 Einwohnern ist Strausberg die größte Stadt im Landkreis Märkisch-Oderland. Den Namen bekam die Stadt vermutlich von dem See, an dessen Ufer sie in der ersten Hälfte des 13. Jahrhunderts entstand.

Natur: In Strausberg und der näheren Umgebung sind über 100 km Wander- und Radwanderwege in wunderschöner Landschaft markiert. Der Europawanderweg E11, der 66-Seenwanderweg, der längste Radfernwanderweg und die Tour Brandenburg verlaufen durch die Stadt. Auch ein behindertenfreundlicher Wanderweg wurde am Ufer des Straussees ausgebaut. Besonders empfehlenswert ist der neu gestaltete „Seesichten-Wanderweg". Auf zwölf Aufstellern entlang der Uferpromenade bieten sich dem Besucher Straussee-Ansichten von früher und heute.

Erholung und Kultur: Gleich drei Seen – der Straussee, der Bötzsee und der Stienitzsee - laden zum Baden, Rudern und Angeln ein. Die in Europa einzigartige, elektrisch betriebene Personen-Seilfähre verbindet seit 1894 das Stadtgebiet mit dem Waldgebiet „Jenseits des Sees". Für die individuelle Freizeitgestaltung gibt es eine Vielzahl weiterer Angebote: Reiten, Klettern, Radfahren, Fliegen, Wandern, Angeln, Tennis und Bowling – alles ist möglich! Jedes Jahr, in der Zeit zwischen Juni und September, finden im Burgtheater Open-Air-Veranstaltungen statt. Dazu gehören Theateraufführungen, Kabarett und anspruchsvolle Tanz- und Musikveranstaltungen.

Übernachtung:	35,00 €
Wochenendpauschale: (Freitag 11 Uhr bis Montag 11 Uhr)	70,00 €
nicht mit weiteren Tagen kombinierbar	
Hinterlegung Kaution:	100,00 €
Endreinigung:	60,00 €

- ✓ Strausberg hat einen Regional- und S-Bahnanschluss. Die S-Bahn ist nach einem ca. fünfminütigen Fußweg zu erreichen und fährt im 20-Minuten-Takt nach Berlin. Wer will, der ist mit der S-Bahn in nur 40 Minuten in der Hauptstadt und kann sich dort ins Großstadtgetümmel stürzen.
- ✓ Die Gästewohnung befindet sich im Wohngebiet in der Strausberger Vorstadt inmitten eines Wäldchens Am Försterweg 59 im Erdgeschoss rechts und besteht aus drei Zimmern, Balkon, Bad und Küche.
- ✓ Schlafmöglichkeiten für maximal sechs Personen sind vorhanden. Zur Einrichtung gehören eine Einbauküche mit Kühlschrank, Elektroherd und Geschirrspüler, Kaffeemaschine, Toaster und elektrischer Wasserkocher. Bettwäsche und Handtücher müssen die Gäste mitbringen. Wir bitten Sie, in der Wohnung nicht zu rauchen und aus Rücksicht auf Allergiker keine Haustiere mitzubringen.

Buchen Sie hier:

NEUES WOHNEN
Wohnungsgenossenschaft eG
Am Försterweg 7, 15344 Strausberg

Tel.: 03341 44 99 06
Mail: info@neues-wohnen-genossenschaft.de
Web: www.neues-wohnen-genossenschaft.de

Hennigsdorf

Das Tor nach Berlin

Gehen Sie auf Entdeckungsreise in die grüne Umgebung von Berlin. In unmittelbarer Nähe zur Hauptstadt finden Sie Erholung in der Natur. Hennigsdorf wurde 1375 erstmals als „Heynekendorp“ urkundlich erwähnt und blieb lange Zeit ein Fischer- und Kossätendorf. Mit der Errichtung der Poststraße zwischen Berlin und Hamburg 1654 stieg die Bedeutung des Standortes. Seit 1910 ist die Stadt durch die Stahl- und Schienenfahrzeugindustrie geprägt. Nach der Wende entwickelte sich Hennigsdorf zu einem modernen Wirtschafts- und Technologiestandort mit rund 27 000 Einwohnern.

Natur: Hennigsdorf ist geprägt von Wald, Wasser und Wiesen. Durch die Lage an der Havel bieten sich viele Möglichkeiten des Wassersports. Mehrere gut ausgebaute Wander- und Radwanderwege, wie der Berliner Mauerweg und der Radfernweg Berlin-Kopenhagen, laden zur Erkundung der Umgebung ein.

Kultur: Hennigsdorf gehört zu den Städten, die auf eine innerstädtische Entwicklung setzen. Dafür steht das neue Zentrum mit der Havelpassage und seinen zahlreichen Einkaufsmöglichkeiten. Der alte Ortskern ist als Bodendenkmal ausgewiesen und vereint Baudenkmäler und Gebäude. Als Sehenswürdigkeiten seien die Martin-Luther-Pfarrkirche, das Alte Rathaus und die Alte Schmiede genannt.

Lage: Hennigsdorf liegt nordwestlich von Berlin und ist als Endpunkt der S-Bahn-Linie S25 mit dem Berliner Stadtzentrum verbunden. In nur 37 Min. erreicht man ohne Umsteigen den Potsdamer Platz. Von Hennigsdorf aus hat man Anschluss an die Regionalbahn nach Potsdam und den Prignitz-Express. Die A10 und A111 sind schnell erreichbar. Der Flughafen Berlin-Tegel ist 20 Autominuten entfernt.

Die Preise gelten unabhängig von der Personenzahl für die gesamte Wohnung pro Übernachtung.

1-Raum-Wohnung max. 2 Personen	40,00 €
1-Raum-Wohnung max. 3 Personen	40,00 €
3-Raum-Wohnung max. 7 Personen	50,00 €

Die Endreinigung nehmen die Nutzer vor Abreise selbst vor.

- ✓ Unsere zwei 1-Raum-Wohnungen und eine 3-Raum-Wohnung befinden sich jeweils im Hochparterre.
- ✓ Ausstattung: Alle Wohnungen sind modern eingerichtet und komplett ausgestattet. In den Bädern befinden sich Badewannen bzw. Duschen. Die Küchen verfügen unter anderem über Kühlschrank, Herd, Kaffeemaschine und Wasserkocher.
- ✓ Bettwäsche und Handtücher sind mitzubringen. In den Gästewohnungen sind das Rauchen und die Tierhaltung nicht gestattet.

Buchen Sie hier:

Wohnungsgenossenschaft
„Einheit“ Hennigsdorf eG
Parkstraße 60, 16761 Hennigsdorf

Tel.: 03302 80 91-0
Mail: wgh@wg-hennigsdorf.de
Web: www.wg-hennigsdorf.de

Berlin

Die Hauptstadt erkunden

Als „Kulturstadt Europas“ bietet Berlin in mehr als 170 Museen Kunst von Weltrang. Spektakuläre Museumsbauten wie das Jüdische Museum und die Alte Nationalgalerie erweitern immer wieder das eindrucksvolle Angebot der Berliner Museen. Die Museumsinsel gehört seit dem Jahr 2000 zum Weltkulturerbe der UNESCO. Zu besichtigen sind das Pergamonmuseum, Sammlungen über Caspar David Friedrich und Picasso bis zu zeitgenössischen Künstlern.

Kultur: Zu den beliebtesten Attraktionen des neuen Berlin zählt der Potsdamer Platz. Mit seiner Mischung aus Restaurants, Einkaufsmöglichkeiten, Theater und Kinos sowie der gewagten neuen Architektur lockt er nicht nur Touristen, sondern auch Berliner zum Verweilen. Die Schlösser und Gärten in Berlin und Brandenburg sind beeindruckende Zeugnisse der Kunst-, Kultur- und Architekturgeschichte der Region. Wer die Kulturlandschaft zwischen Berlin und Potsdam besucht weiß, warum sie das „Preußische Arkadien“ genannt wird.

Kunst: Kunstinteressierte finden in Mitte in der Linienstraße und rund um das Alte Postfuhramt in der Oranienburger Straße zahlreiche Galerien, in denen zeitgenössische Installationskunst, Malerei, Videokunst und Fotografie bewundert werden können. Abends finden hier Vernissagen statt, bei denen oft auch die Künstler anwesend sind.

Lage: Die Gästewohnung liegt am östlichen Berliner Stadtrand in Hellersdorf. Mit der Tram oder dem Auto ist man in ungefähr 30 Minuten am Alexanderplatz. Das märkische Umland ist zu Fuß, mit dem Rad oder dem Auto in wenigen Minuten zu erreichen. Damit sind Waldspaziergänge oder Bootstouren schnell möglich.

Übernachtung 2 Personen:	52,50 €
jede weitere Person zzgl.:	5,00 €
Wochenendpauschale (2 Pers.):	105,00 €
jede weitere Person zzgl.:	10,00 €
Wochenpauschale (2 Pers.):	315,00 €
jede weitere Person zzgl.:	20,00 €
Endreinigung:	30,00 €
Wäschepaket pro Person:	10,00 €
Hinterlegung Kaution:	100,00 €

Wochen- und Wochenendpauschale sind nicht kombinierbar.

- ✓ Die 4-Zimmer-Wohnung befindet sich im zweiten Obergeschoss und bietet Platz für maximal 6 Personen. Sie verfügt über ein Bad mit Wanne, eine Einbauküche mit Herd, Kaffeemaschine und Toaster.
- ✓ Sie wurde 2019 neu eingerichtet.
- ✓ Ein Wäschepaket pro Person ist vorab buchbar, die Gäste können Bettwäsche und Handtücher aber auch selbst mitbringen.
- ✓ Wir bitten Sie, in den Wohnungen nicht zu rauchen. Aus Rücksicht auf Allergiker bitte keine Haustiere mitbringen.

Buchen Sie hier:

Neues Wohnen Hellersdorf eG
Zossener Straße 11
12629 Berlin

Tel.: 030 99 28 84 88
Mail: info@neues-wohnen-hellersdorf.de
Web: www.neues-wohnen-hellersdorf.de

Hildesheim

Die moderne Stadt im Grünen

Eingebettet in die Hildesheimer Börde, das Leinebergland und die Ausläufer des Harzes liegt die Stadt Hildesheim, nur 30 km von Hannover entfernt. Mit ihren über 100.000 Einwohnern blickt sie auf eine 1.200-jährige Geschichte zurück.

Herrliche Parks, grüne Wälder und zauberhafte Seen laden ebenso wie die facettenreiche kulturelle Szene zu interessanten Entdeckungstouren ein. Historische Fachwerkbauten,einzigartigeUNESCO-Welterbe, märchenhafte Schlösser und Burgen machen Urlaubstage in Hildesheim und Umgebung zum Erlebnis. Zu den kulturellen Highlights zählt das berühmte Roemer- und Pelizaeus-Museum, das in die faszinierende Welt der Mumien entführt und Meisterwerke chinesischer Porzellankunst präsentiert. Das 2015 wiedereröffnete Dommuseum präsentiert in seiner Dauerausstellung nicht nur berühmte Domschätze ...

Aktivurlauber fühlen sich auf zahlreichen Wanderrouten gut aufgehoben. Sei es auf dem berühmten Jakobsweg, dem Ith-Hils-Weg oder dem Königsweg - gewandert wird hier auf gut ausgeschilderten Wegen. Radfahrer können die Region auf sechs ausgeschilderten Hauptrouten entdecken, z. B. der Kulturroute oder dem Innerst-Radweg. Wer mit dem Auto unterwegs ist, kann der Deutschen Fachwerkstraße und der Deutschen Mühlenstraße folgen. Eltern und Kinder können bei Stadtexkursionen, in Freizeitparks und in Aktivzentren unterhaltsame Urlaubstage verbringen. Lernen Sie die vielen unterschiedlichen Gesichter der Region Hildesheim kennen - wir freuen uns auf Sie!

Einzelzimmer	30,00 €/Nacht
Doppelzimmer	40,00 €/Nacht
Endreinigung	25,00 €
2-Zimmer-Wohnung	
bis 3 Personen	48,00 €/Nacht
Endreinigung	30,00 €
3-/4-Zimmer-Wohnung	
bis 5 Personen	63,00 €/Nacht
Endreinigung	40,00 €

auf Wunsch Wäschepaket für 5,00 € (Bettwäsche u. Handtücher)

- ✓ Die Anmietung unserer Gästewohnungen kann tage-, wochen-, aber auch monatsweise erfolgen. Unsere Mitglieder erhalten zusätzlich eine Vergünstigung. Sie haben die Wahl zwischen Einzel- und Doppelzimmern sowie 2- bis 4-Zimmer-Wohnungen in verschiedenen Hildesheimer Stadtteilen. Die Wohnungen sind modern eingerichtet und verfügen über gut ausgestattete Single- und Einbauküchen.
- ✓ In allen Wohnungen haben Sie Internetzugang und WLAN.
- ✓ Ab 30,00 € pro Zimmer bzw. 48,00 € pro Wohnung steht Ihnen mit 20 m² bis 90 m² ausreichend Platz für ein paar schöne Tage zur Verfügung.
- ✓ Auf Wunsch ist die Nutzung von Waschmaschinen und Trocknern vor Ort möglich. Die Endreinigung erledigen wir am Tage Ihrer Abreise. Bettwäsche und Handtücher können dazu gebucht werden.

Buchen Sie hier:

BWV Beamten-Wohnungs-Verein
zu Hildesheim eG
Theaterstraße 8, 31141 Hildesheim

Kontakt: Frau Christina Heer

Tel.: 05121 91 36-0
Mail: cheer@bwv-hi.de
Web: www.bwv-hi.de

Wolfsburg

Die Stadt aus der die Autos kommen

Wolfsburg, bekannt als Stadt des Autobauers Volkswagen, hat eine Menge zu bieten.

Ein absolutes Muss ist der Besuch in der Autostadt. Die Ausstellungen und Veranstaltungen sind abwechslungsreich und großartig. Die Entdecker unter uns (ob groß oder klein) werden im Phaeno beim Experimentieren voll auf ihre Kosten kommen. Romantisch geht es im Schloss Wolfsburg zu. Traumhafte Gärten und Anlagen sowie regelmäßige Veranstaltungen, wie z. B. die Sommerbühne, finden großen Anklang. Und für die Shopping-Begeisterten stehen in der Innenstadt und im Designer Outlet die Ladentüren offen.

Aktivitäten: Der Allerpark bietet das Rundum-Sorglos-Paket für die ganze Familie, denn hier können Sie wählen aus Wasserski im Wakepark, der SoccaFive Arena z. B. mit der Kindersportwelt, Skaten, Kanu fahren oder Paddeln auf dem Allersee oder das gemütliche Beisammensitzen in dem Kolumbianischen Pavillon mit der großen Strandterrasse. Und wer schon immer gerne mal ein Fußballstadion von innen anschauen wollte, kann sich seinen Traum mit einer Führung durch die Volkswagen Arena erfüllen. Aber auch Naturliebhaber kommen nicht zu kurz, denn Wolfsburg ist eine besonders grüne Stadt. Kern ist hier der Stadtwald mit seinen Naturquellen. Auf Waldspaziergänge, Quellenwanderungen oder auch sportliche Aktivitäten muss daher nicht verzichtet werden.

Kultur: Gehen Sie zu Vorführungen und Ausstellungen in das Theater oder das Kunstmuseum von Wolfsburg. Die Welt der Sterne können Sie im Planetarium betrachten. Wer Interesse an alten Fachwerkhäusern oder der deutschen Geschichte hat, sollte sich unbedingt die Altstadt von Wolfsburg-Fallersleben anschauen. Denn hier wurde durch „Hoffmann von Fallersleben“ ein Stück Geschichte geschrieben – unsere deutsche Nationalhymne. Entdecken Sie Wolfsburg. Wir freuen uns auf Ihren Besuch.

2-Zimmer-Wohnung für max. 4 Pers.:	
pro Nacht:	45,50 €
Endreinigungsgebühr	20,00 €
3-Zimmer-Wohnung für max. 6 Pers.:	
bis 2 Personen pro Nacht:	45,50 €
bis 4 Personen pro Nacht:	50,50 €
bis 6 Personen pro Nacht:	55,50 €
Endreinigungsgebühr:	20,00 €
Wäschepaket pro Person: (Bettwäsche u. Handtücher)	5,00 €

- ✓ Die Gästewohnungen liegen zentral in der Wolfsburger Innenstadt.
- ✓ Die Wohnungen sind komplett möbliert und voll ausgestattet.
- ✓ Das Rauchen sowie das Mitbringen von Tieren sind aus Rücksicht gegenüber von nachfolgenden Gästen nicht gestattet.
- ✓ Die Bettwäsche und Handtücher können mitgebracht oder auf Wunsch dazu gebucht werden.

Buchen Sie hier:

ALLERTAL Immobilien eG
Rosenweg 8
38446 Wolfsburg

Kontakt: Sandra Mündel

Tel.: 05361 85 07 18
Mail: smuendel@allertal.wolfsburg.de
Web: www.allertal.wolfsburg.de

Neustadt am Rübenberge

Landschaftliche Vielfalt

Landschaftliche Vielfalt und zahlreiche Sport- und Freizeitangebote machen den Reiz des Neustädter Landes aus. Paddeln auf der Leine, Fahrten mit der Pferdekutsche, Fahrradtouren mit der ganzen Familie - für jeden ist etwas dabei. Das Steinhuder Meer ist ein Paradies für Wassersportler 7 km von Neustadt am Rübenberge entfernt. Hier kann man nach Herzenslust baden, rudern, segeln und surfen. 4 km Uferpromenade durch reizvolle Waldlandschaft laden zum Spazierengehen ein.

Kultur und Sport: Ein reichhaltiges kulturelles Angebot, Theater, Konzerte, Kunstausstellungen, Kino und sportliche Möglichkeiten, von Squash und Tennis über Reiten und Golfen, geben Neustadt einen hohen Freizeitwert. Zum Einkaufsbummel laden die kleinen Fachgeschäfte in den liebevoll restaurierten Fachwerkhäusern ein.

Ausflugsziele: Steinhuder Meer mit der Insel Wilhelmstein, Schloss Landestrost mit Sektkellerei, Hannover (Altstadt, Zoo, Herrenhäuser, Gärten usw.), Nienburg mit Europas schönstem Wochenmarkt, Weserbergland, Celle mit vielen Fachwerkhäusern, Dinopark Münchehagen, Vogelpark Walsrode, Serengeti Park Hodenhagen

Lage: Die beiden 3-Zimmer-Wohnungen befinden sich in der Heinrich-Heine-Straße im 1. OG und 2. OG. In 15 Minuten erreichen Sie zu Fuß den Bahnhof und die Altstadt. Bahn- und Nahverkehr sind im günstigen Großraumtarif nutzbar. Es gibt eine sehr gute Anbindung an die A2 und A7.

25,00 € - 1 Person
50,00 € - 2 Personen
60,00 € - 3 Personen
70,00 € - 4 Personen
80,00 € - 5 Personen
30,00 € - Endreinigung

9,00 € - Wäschepaket pro Person mit Bettwäsche und Handtüchern

Für Kinder bis 3 Jahre ist das Übernachten kostenlos, das Wäschepaket wird jedoch berechnet. Die Gästewohnungen können nur von Mitgliedern aus Genossenschaften tageweise angemietet werden.

- ✓ Sie erwarten zwei komplett eingerichtete Wohnungen in der Heinrich-Heine-Straße in Neustadt im 1. OG und 2. OG.
- ✓ Auf rund 80 m² finden Sie eine moderne Küche mit Spüle, Kühl-/Gefrierschrank, Geschirrspüler, Herd, Ceran-Kochfeld, Mikrowelle, Kaffeemaschine, Wasserkocher, Toaster, Töpfen und Geschirr vor.
- ✓ Der Essbereich ist für drei bis vier Personen konzipiert. Im Doppelzimmer befinden sich ein Doppelbett und ein geräumiger Schrank. Ein weiteres Bett mit Schrank befindet sich im Einzelzimmer. Ein vierter und fünfter Schlafplatz kann im Wohnzimmer (nur 2. OG) durch die ausziehbare Couch und Liege geschaffen werden.
- ✓ Jedes Wohnzimmer verfügt über ein Fernsehgerät. Das modernisierte Badezimmer ist mit Dusche und Fön ausgestattet.
- ✓ Das Rauchen ist nur auf den Balkonen gestattet. Keine Haustiere.

Buchen Sie hier:

Bauverein Neustadt a. Rbge. eG
Windmühlenstraße 15
31535 Neustadt am Rübenberge

Tel.: 05032 98 16 17
Mail: info@bauverein-neustadt.de
Web: www.bauverein-neustadt.de

Celle

Die moderne Fachwerkstadt mit Tradition

Die Stadt Celle wurde vor 700 Jahren gegründet. Heute ist die Stadt eine moderne Stadt voller Leben und Tradition. Wer Celle besucht, begegnet Geschichte, Gegenwart und Zukunft. Das Kulturerbe der Fachwerkarchitektur prägt das Gesicht der Stadt. In der Altstadt kann der Besucher über 500 liebevoll restaurierte Fachwerkhäuser bestaunen.

Kultur/Sehenswürdigkeiten: Herzogschloss, Bomann-Museum, Kunstmuseum Celle mit Sammlung, Stadtkirche, altes Rathaus, neues Rathaus, historische Altstadt mit Fachwerk, Celler Landgestüt mit jährlicher Hengstparade, Orchideen-Zentrum Wichmann, Französischer und Italienischer Garten, Eberhard-Schlotter-Stiftung Celle, Deutsches Stickmustermuseum

Natur: Celle ist Erlebnis und das Tor zu einer unvergleichlichen Landschaft. Unter Kennern gilt die Region Celle als der schönste Teil der Lüneburger Heide. Die Landschaft ist geprägt von Wiesen, Wäldern und Feldern, weiten Heideflächen und heimeligen Dörfern. Die Region Celle lädt zu ausgedehnten Rad- und Wandertouren ein.

Verkehrsanbindung: zentrale Lage, günstige Verkehrsanbindung, Autobahnen A3, A7, A37 und A352, Knotenpunkt der Bundesstraßen B3, B191 und B214 im Stadtgebiet, ICE- und IC-Halt, in nur 17 Minuten an das ICE-Kreuz in Hannover angeschlossen, direkte Metronom- und S-Bahn-Anbindung an Hannover und Flughafen

Preis Nacht/Mitglieder:	35,00 €
Preis Nacht/Nichtmitglieder:	50,00 €
Endreinigung:	20,00 €

- ✓ Gästeappartement „St. Georg“ - im Herzen von Celle, Blumläger Kirchweg 6, 29221 Celle, 1 Zimmer/Wfl. ca. 25 m²/Dachgeschoss
- ✓ helles komplett ausgestattetes 1-Zimmer-Appartement mit Küche, Bad mit Dusche, Schlafzimmer (1 Doppelbett) und moderner Sitzecke, TV- und Internetanschluss
- ✓ Das Appartement ist ein Nichtraucher-Appartement.
- ✓ Haustiere sind nicht erlaubt.
- ✓ Bettwäsche und Handtücher müssen selbst mitgebracht werden.
- ✓ Parkplätze direkt vor der Tür.

Buchen Sie hier:

CBS+Celler Bau und Sparverein eG
Rostocker Straße 1A
29225 Celle

Tel.: 05141 88 880-0
Mail: info@cbs-celle.de
Web: www.cbs-celle.de

Wilhelmshaven

Die grüne Stadt am Meer

Wilhelmshaven, die facettenreiche maritime Metropole an der Nordsee. Hier verschmelzen pulsierende Hafenstadt und Strandurlaub am Jadebusen zu einem besonderen Urlaubserlebnis.

Kultur: Eine Stadt mit einer großen Vielfalt an kulturellen Möglichkeiten, wie z. B. dem Stadttheater, ein in niederdeutscher Sprache spielendes Theater am Meer, der Kunsthalle, der Stadthalle sowie dem Kulturzentrum „Pumpwerk", welches als norddeutsche Kleinkunstbühne für seine attraktiven Veranstaltungsangebote bekannt ist. Segeln, Surfen, Rudern, Golf, Minigolf, Tennis und Erlebnisbad ergänzen ein breit gefächertes „Outdoor"-Angebot. Ein besonderer Freizeitfaktor sind auch die vielen maritimen Möglichkeiten, wie der Besuch des Aquariums, des Deutschen Marinemuseums, des Wattenmeer Besucherzentrums, des Küstenmuseums, der ostfriesischen Inseln oder der Insel Helgoland. Blicken Sie hinter die Kulissen der Marine im größten Stützpunkt Deutschlands oder besuchen Sie das Info-Center vom JadeWeserPort, Deutschlands einzigen Container-Tiefwasserhafen.

Erholung: Im Strandkorb frische Seeluft schnuppern und sich in den Fluten der Nordsee erfrischen. Die Innenstadt rund um die Nordseepassage ist das Herz Wilhelmshavens. Hier finden Sie zahlreiche Einkaufsmöglichkeiten, aber auch gemütliche Plätze der Entspannung in den großzügig gestalteten Parkanlagen, insbesondere dem Kurpark, der ältesten Gartenanlage der Stadt. Genießen Sie im Rosarium eine blühende Oase mit zum Teil historischen Rosen. Im Botanischen Garten finden Naturinteressierte Ruhe und Entspannung. Nicht zuletzt ist es Wilhelmshavens Nordseeküste, die zu Fuß- oder Radwanderungen einlädt.

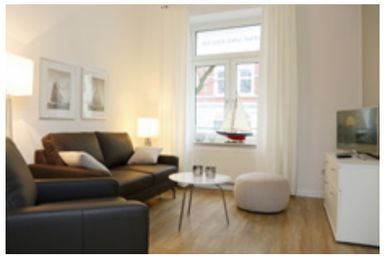

01.11.-31.03. bis 4 Personen	
Montag bis Donnerstag:	40,00 €
Freitag bis Sonntag: (und Feiertage)	45,00 €
01.04.-31.10. bis 4 Personen	
Montag bis Donnerstag:	45,00 €
Freitag bis Sonntag: (und Feiertage)	50,00 €
zzgl. Endreinigung einmalig	40,00 €
Bettwäsche und Handtücher bei Bedarf einmalig pro Person	15,00 €

Die Preise gelten pro Übernachtung.

- ✓ Unsere 4 Gästewohnungen sind zentrumsnah und ruhig gelegen. Einkaufsmöglichkeiten und Verkehrsanbindungen befinden sich in unmittelbarer Nähe. Die Innenstadt und der Südstrand sind gut erreichbar.
- ✓ Unsere Gästewohnungen sind Nichtraucherwohnungen und können nur von Mitgliedern aus Genossenschaften angemietet werden. Das Mitbringen von Haustieren ist nicht erlaubt. Kostenloses WLAN steht in allen Wohnungen zur Verfügung.
- ✓ Die gemütlichen, modern ausgestatteten 2-Raum-Wohnungen verfügen über ein Wohnzimmer mit Fernseher und Schlafcouch, ein Schlafzimmer mit Doppelbett und Kleiderschrank, ein Bad mit Dusche und Fön, eine Einbauküche mit Spüle, Kühlschrank, Kochmöglichkeit, Toaster, Wasserkocher und Nespresso-Kaffeemaschine.
- ✓ In der Gästewohnung Weserstraße Anmietung nur von max. 2 Erwachsenen zzgl. 2 Kindern möglich

Buchen Sie hier:

Wilhelmshavener Spar- und Baugesellschaft eG
Grenzstraße 29 – 35
26382 Wilhelmshaven

Kontakt: Frau Claudia Diers, Frau Nadine Gellisch

Tel.: 04421 18 07-0
Mail: info@spar-und-bau.de
Web: www.spar-und-bau.de

Den Zauber der Nordsee hautnah erleben

Wilhelmshaven

Der von der Spar + Bau 2016 angepachtete Signalturm in Wilhelmshaven ist wohl eine der einzigartigsten Gästewohnungen Deutschlands.

Errichtet wurde der Signalturm 1935 und diente ursprünglich der Kriegsmarine zur Übermittlung von optischen Signalen. Er steht auf der Schleuseninsel in einem eingezäunten Grundstück innerhalb eines Biotops. Der Signalturm bietet mit seinem traumhaften Blick über den Jadebusen und die Stadt Wilhelmshaven ein unvergessliches Übernachtungserlebnis.

Entspannen Sie tagsüber beim Lesen eines guten Buches oder schlendern Sie zur Südstrandpromenade mit ihren ansprechenden Restaurants. Diese erreichen Sie nach einem 10-minütigen Spaziergang oder mit den hauseigenen Fahrrädern.

Entdecken Sie die vielfältigen Sehenswürdigkeiten von Wilhelmshaven oder buchen Sie eine Hafenrundfahrt. Um den Abend bei einem Sonnenuntergang gemütlich ausklingen zu lassen, laden wir Sie gerne auf ein Gläschen Sekt ein.

Signalturm
max. 2 Personen für 140,00 €/Nacht
inkl. Bettwäsche, Handtücher und Endreinigung
Anmietung nur von Mai bis Oktober möglich
Mindestanmietungsdauer zwei Übernachtungen

- ✓ Der Signalturm hat in 30 m Höhe einen gemütlichen Wohnraum mit Küchenzeile. In der oberen Etage befindet sich ein Schlafraum mit unkonventionellem Bad und ein umlaufender Balkon.
- ✓ Von hier haben Sie einen fantastischen Panoramablick auf den Jadebusen und können sich die salzige Nordseeluft um die Nase wehen lassen.
- ✓ Auf dem Grundstück befindet sich ein Sanitärgebäude mit Toiletten, Dusche und Abstellraum. Eine Parkmöglichkeit und hauseigene Fahrräder sind vorhanden.
- ✓ Kostenloses WLAN steht zur Verfügung.
- ✓ Für Kinder unter 12 Jahren ist die Nutzung ausgeschlossen.

Buchen Sie hier:

Wilhelmshavener Spar- und Baugesellschaft eG
Grenzstraße 29 – 35
26382 Wilhelmshaven

Kontakt: Frau Claudia Diers, Frau Nadine Gellisch

Tel.: 04421 18 07-0
Mail: info@spar-und-bau.de
Web: www.spar-und-bau.de

Hamburg

Das Tor zur Welt

Die grüne Stadt am Wasser gilt nicht umsonst als eine der schönsten Städte Deutschlands. Von ihrem Flair und maritimen Charme ist jeder begeistert, der einmal hier war. Ob Elbe, Alster, Hafencity, Speicherstadt, Fischmarkt oder Reeperbahn – hier gibt es jeden Tag etwas Neues zu entdecken, zu erleben und zu bestaunen. Mit 1,8 Millionen Einwohnern die zweitgrößte Stadt Deutschlands, bietet Hamburg ein einmaliges Angebot für seine Gäste.

Kultur: Hier finden Sie Kunst und Kultur vom Feinsten, Musical-Welterfolge, anspruchsvolles und unterhaltsames Theater, exzellente Restaurants, exquisite Shoppingmöglichkeiten, ein prickelndes Nachtleben auf der Reeperbahn, den Hamburger Hafen und jede Menge historische Sehenswürdigkeiten. Besuchen Sie auch das ordentliche und reiche Blankenese mit seinen unzähligen Villen und romantischen Ausblicken vom Elbhang und den darunterliegenden Elbstränden. An jeder Ecke sieht Hamburg anders aus und dennoch fügt sich alles harmonisch zusammen. Wir heißen Sie herzlich willkommen in unserer bezaubernden Stadt und wünschen Ihnen aufregende und erholsame Tage!

Lage: Unsere Gästewohnung in Hamburg-Rahlstedt liegt an der nordöstlichen Grenze der Hansestadt. Naherholungsgebiete wie die Wandse, der Kupferteich und das Jenfelder Moor befinden sich direkt vor der Haustür. Unsere Gästewohnung in Hamburg-Schnelsen befindet sich im Nordwesten Hamburgs. Über die A7 besteht eine gute Anbindung zu zahlreichen Freizeitattraktionen wie z. B. den Arenen und Hagenbecks Tierpark. Den Hauptbahnhof erreicht man mit öffentlichen Verkehrsmitteln jeweils in ca. 30 Minuten.

Übernachtung:	45,00 €
Endreinigung:	35,00 €

Bettwäsche und Handtücher müssen mitgebracht werden.

- ✓ Es stehen zwei Gästewohnungen zur Verfügung.
- ✓ Beide Gästewohnungen befinden sich im Erdgeschoss und bieten Schlafmöglichkeiten für vier Personen.
- ✓ Sie sind modern und komfortabel eingerichtet und ermöglichen einen erholsamen Aufenthalt.
- ✓ Duschbad, voll ausgestattete Küche, TV, Doppelbett im Schlafzimmer, Schlafcouch im abgetrennten Wohnbereich
- ✓ Das Rauchen sowie das Mitbringen von Tieren ist in den Gästewohnungen nicht gestattet.

buchdrucker Baugenossenschaft

Buchen Sie hier:

Baugenossenschaft der Buchdrucker eG
Steilshooper Straße 94
22305 Hamburg

Tel.: 040 69 70 81-0
Mail: willkommen@buchdrucker.de
Web: www.buchdrucker.de

Das maritime Hamburg mit cleverem Sightseeing

Hamburg-Harburg

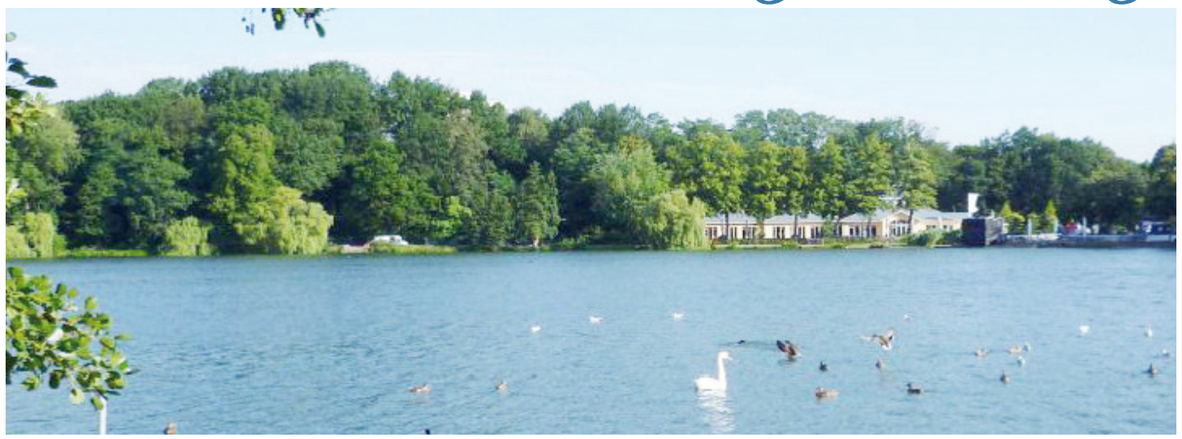

Sie möchten aus Ihren eigenen vier Wänden raus und die Brückentage für einen Kurzurlaub optimal nutzen? Dann ist Hamburg das perfekte Ziel! Die grüne Stadt am Wasser gilt nicht umsonst als eine der schönsten Städte Deutschlands.

Kunst und Kultur: Ob Elbe, Alster, Hafencity, Speicherstadt, Fischmarkt oder Reeperbahn – hier gibt es jeden Tag etwas Neues zu entdecken, zu erleben und zu bestaunen. Mit 1,8 Mio. Einwohnern die zweitgrößte Stadt Deutschlands, bietet Hamburg ein einmaliges Angebot für seine Gäste: Kunst und Kultur vom Feinsten, Musical-Welterfolge, anspruchsvolles und unterhaltsames Theater, kulinarische Genussexplosionen, exzellente Shoppingmöglichkeiten, ein buntes Nachtleben und jede Menge historische Sehenswürdigkeiten.

Lage: Im Süden der Hansestadt liegt Hamburg-Harburg. Der grüne Vorort mit seinem großen Landkreis ist in gut 15 Minuten mit der S-Bahn vom Hamburger Hauptbahnhof aus zu erreichen. Im Stadtteil Wilstorf befinden sich zwei unserer Gästewohnungen. Der Stadtpark mit seinem Außenmühlenteich sowie das Freizeitbad Mitsommerland sind nur einen Katzensprung entfernt. Neben diversen Waldgebieten, die zu ausgedehnten Spaziergängen einladen, können Sie ausgiebig im Harburger Phoenix-Center shoppen. Unsere dritte Gästewohnung befindet sich in unmittelbarer Nähe der Technischen Universität (TUHH) und dem Helms-Museum.

Gästewohnung mit 70 m²	
5 Schlafgelegenheiten	
Pro Nacht (Mo-Fr)	40,00 €
WE-Pauschale (Fr-Mo)	140,00 €
Gästewohnung mit ca. 40 m²	
5 Schlafgelegenheiten;	
Gästehäuschen mit ca. 35 m²	
2 Schlafgelegenheiten	
Pro Nacht (Mo-Fr)	35,00 €
WE-Pauschale (Fr-Mo)	120,00 €
Endreinigung:	30,00 €

- ✓ Alle Wohnungen verfügen über ein Wohn- und Schlafzimmer, eine ausgestattete Küche, ein Duschbad, eine Couch im Wohnzimmer. TV und Stereoanlage sind ebenfalls vorhanden.
- ✓ Wir bitten um Verständnis dafür, dass Rauchen sowie das Mitbringen von Hunden und Katzen in den Wohnungen grundsätzlich nicht erlaubt ist.
- ✓ Der Einzug in die Gästewohnungen für den Reservierungszeitraum ist ab 15 Uhr möglich.

Buchen Sie hier:

Eisenbahnbauverein Harburg eG
Rosentreppe 1a
21079 Hamburg

Kontakt: Frau Groß

Tel: 040 76 40 41 32
Mail: L.Gross@ebv-harburg.de
Web: www.ebv-harburg.de

Eisenbahnbauverein Harburg

Schwerin

Stadt erleben, Natur genießen

Schwerin ist viele Reisen wert, Reisen zu den kulturellen Schätzen ihrer Museen, zu Erlebnissen von Theater und Musik, Reisen in die Landschaft, die so unvergleichlich das Stadtbild formt. Schwerin lädt ein zum Kennenlernen, Verweilen und Wiederkommen.

Vom Alten Garten aus spannt sich der Bogen von den großen repräsentativen Bauten der Landesregierung über das Mecklenburgische Staatstheater, das Staatliche Museum, über die Weite des Schweriner Sees zum Schweriner Schloss, dem einzigartigen Wahrzeichen, das im Sommer wie im Winter zum Besuchermagneten wird. Freuen Sie sich auf einen Bummel durch die historischen Straßenzüge der Altstadt, die in ihrer barocken Anlage erhaltene Schelfstadt sowie auf das Schweriner Märchenschloss, umgeben vom Burggarten und dem weitläufigen Schlossgarten sowie das unvergleichliche Ensemble von Landschaft und Architektur. Ob für einen Tagesausflug oder einen Urlaub - Schwerin ist zu jeder Jahreszeit eine Reise wert.

Aktivitäten: gut ausgebautes Fahrrad- und Wanderwegenetz, Zentren für Yachtsport am Schweriner See, verschiedene Fitnesscenter mit Saunalandschaft, Tennishallen, Badestrand mit Promenade im Stadtteil Zippendorf, Badeseen, Dampferfahrten, Tretbootfahren, Kanutouren in die Umgebung, Winston-Golf-Anlage nahe der Landeshauptstadt, Tauchercamp, Segeltouren, Reiten, Zoobesuch, vielseitige Ausflugsmöglichkeiten

Kultur: Gemäldegalerie im Staatlichen Museum, Mecklenburgisches Staatstheater, historische Schelfstadt, Freilichtmuseum Schwerin-Mueß, Planetarium, historische Schleifmühle, Schloss Schwerin mit Schlossgarten, Dom, Paulskirche

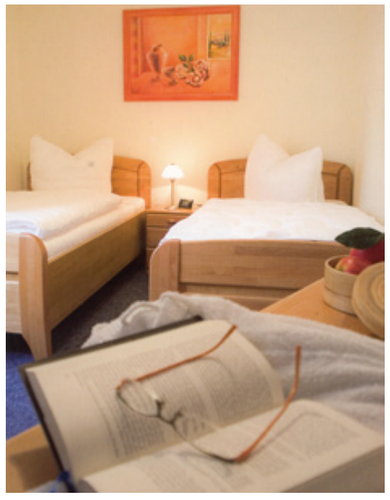

1-Raum-Wohnung:	35,00 €
Endreinigung einmalig:	20,00 €
2-Raum-Wohnung	50,00 €
Endreinigung einmalig:	30,00 €
3-Raum-Wohnung:	50,00 €
Endreinigung einmalig:	30,00 €

Die Preise gelten für die gesamte Wohnung und pro Nacht.

- ✓ Die Gästewohnungen haben eine gute Nahverkehrsanbindung, die 2-Raum-Wohnung liegt an der Peripherie des Stadtkerns. Zu den Seen (Schweriner See und Lankower See) mit Bademöglichkeit und Bootsverleih sind es nur wenige Gehminuten.
- ✓ Vier Gästewohnungen in verschiedenen Stadtteilen stehen zur Verfügung.
- ✓ Alle Wohnungen sind Nichtraucherwohnungen; das Mitbringen von Tieren ist nicht erwünscht.
- ✓ Mögliche Belegung max. 4 bis 6 Personen; voll ausgestattete moderne Wohnküche, Duschbad/Wannenbad mit Dusche, Schlafzimmer, Kinderzimmer, kleiner Flur, geräumiges Wohnzimmer mit weiterer Schlafmöglichkeit für zwei Personen.
- ✓ Bettwäsche und Handtücher sind vom Nutzer mitzubringen (gegen geringen Aufpreis zubuchbar).

Buchen Sie hier:

Schweriner Wohnungsbaugenossenschaft eG
Arsenalstraße 12
19053 Schwerin

Tel.: 0385 74 50-145
Mail: direkt@swg-schwerin.de
Web: www.swg-schwerin.de

Urlaub am Stettiner Haff und an der Ostseeküste

Torgelow und Marlow

Bei uns finden Sie Urlaubsvergnügen und Abenteuer für die ganze Familie. Landschaftliche Vielfalt, Kultur und Sport, kleine Fachwerkkirchen, den Botanischen Garten in Christiansberg, den Tierpark und das Strandbad in Ueckermünde, das Freibad in Torgelow – da ist für jeden etwas dabei.

Entdecken Sie das Recknitztal, das ländlich, aber trotzdem erlebnisreich ist. Erkunden Sie die schöne Natur bei Radtouren und beim Wasserwandern.

Der Besuch des Vogelparks ist ein Erlebnis für die ganze Familie. Die malerische 22 Hektar große Parklandschaft zeigt die Vogel- und Tierwelt aller Kontinente in weitläufig und naturnah gestalteten Anlagen. Der größte Teil der Tieranlagen ist für die Besucher begehbar und bietet somit einmalige Möglichkeiten, Tiere ganz nah zu erleben. In den täglichen Schaufütterungen werden viele Geheimnisse der Parkbewohner gelüftet. Außerdem haben Besucher die Möglichkeit, einige der Tiere im Park selbst zu füttern.

Im Bücherdorf laden über 10.000 Bücher zum Stöbern und Mitnehmen ein. Gut erhaltene Bücher können Sie eins zu eins tauschen oder preisgünstig erwerben. Seit Anfang der 60er Jahre entstanden in verschiedenen Ländern Europas Bücherdörfer. Aus dieser Idee heraus entwickelte sich das Bücherdorf Gresenhorst. Hier warten viele kleine und große literarische Schätze auf ihre Leser. Alle Bücher sind nach Sachgebieten geordnet und digital erfasst – antiquarische Bücher, Belletristik, Biografien, Zeitgeschichte, Reisen, Humor, Kinderbücher u.v.a. mehr.

Von Marlow aus erreichen Sie schnell die Hansestädte Rostock und Stralsund. Auch zum Fischland Darß mit seinen schönen Seebädern ist es nicht weit.

Gästewohnungen in Torgelow, Eggesin und Ferdinandshof	18,00 €
Gästewohnungen in Marlow	20,00 €

Die Preise gelten pro Person und Übernachtung.

- ✓ alle Wohnungen sind Nichtraucherwohnungen
- ✓ die Wohnungen befinden sich im Erdgeschoss oder im 1. Obergeschoss
- ✓ aus Rücksicht auf Allergiker bitte keine Haustiere mitbringen
- ✓ voll ausgestattete Küche
- ✓ gemütliche Zimmer
- ✓ Bad mit Wanne oder Dusche
- ✓ Schlafmöglichkeiten für 4-6 Personen
- ✓ Bettwäsche und Handtücher sind gegen einen Aufpreis zubuchbar
- ✓ Unterstellmöglichkeiten für Fahrräder sind vorhanden

Buchen Sie hier:

Torgelower Gemeinnützige
Wohnungsgenossenschaft e.G.
Bahnhofstraße 39A, 17358 Torgelow

Tel.: 03976 28 05 50
Mail: info@tgw-eg.de
Web: www.tgw-eg.de

Neubrandenburg

Urlaub in der Tollenseseeregion

Erleben Sie die Reize Mecklenburgs mit glasklaren Seen, dichten Wäldern, weiten Feldern, selten gewordenen Tieren und Pflanzen, verträumten Kleinstädten und Dörfern. Das Oberzentrum der Region um die Mecklenburgische Seenplatte und dessen Umgebung lernen Sie am besten zu Fuß, mit dem Fahrrad oder hoch zu Ross kennen.

Umfangreiche Rad- und Wanderwege laden Sie ebenfalls ein, die Stadt und unsere reizvolle Umgebung zu erkunden. Einen Spaziergang durch Neubrandenburg, die „Stadt der vier Tore", entlang der mittelalterlichen Wall- und Wehranlage, mit den in die Stadtmauer eingefügten Wieckhäusern und den prächtigen vier Toren, musikalische Eindrücke aus unserer Konzertkirche oder ein gemütliches Kaffeekränzchen an den Ufern des Tollensesees werden dazu beitragen, Ihren Urlaub interessant und erholsam zu gestalten.

Kultur: Für ein lebendiges kulturelles Geschehen in Neubrandenburg sorgen das Schauspielhaus, die Konzertkirche, das Brigitte-Reimann-Literaturhaus, die Kunstsammlung sowie das Regionalmuseum Neubrandenburg.

Aktivitäten: Erholung bietet ein über 200 km langes Rad- und Wanderwegenetz im Bereich des Tollensebeckens sowie die idyllische Landschaft der mecklenburgischen Seenplatte. Der 17 km² große Tollensesee, nur wenige Minuten vom Stadtzentrum entfernt, animiert zum Baden, Segeln, Surfen und Angeln. Die Wasserskiseilbahn am Reitbahnsee, nahe der Innenstadt, bietet Sportvergnügen.

1-Raum-WE für max. 2 Personen
Preis: 40,00 €/Ü, ab 3 Nächte 35,00 €/Ü
Endreinigung: 20,00 €

2-Raum-WE für max. 2 Personen
Preis: 60,00 €/Ü, ab 3 Nächte 50,00 €/Ü
Endreinigung: 25,00 €

3-Raum-WE für max. 4 Personen
mit Aufbettung max. zzgl. 2 Personen
Preis: 80,00 €/Ü, ab 3 Nächte 70,00 €/Ü
weitere Pers. zzgl. 15,00 €/Ü, Endreinigung: 30,00 €

3-Raum-WE für max. 6 Personen
mit Aufbettung max. zzgl. 2 Personen
Preis: 100,00 €/Ü, ab 3 Nächte 85,00 €/Ü
weitere Pers. zzgl. 15,00 €/Ü, Endreinigung: 30,00 €

4-Raum-WE für max. 8 Personen
mit Aufbettung max. zzgl. 2 Personen
Preis: 120,00 €/Ü, ab 3 Nächte 105,00 €/Ü
weitere Pers. zzgl. 15,00 €/Ü, Endreinigung: 50,00 €

- ✓ Wir bieten Ihnen Gästewohnungen in nahezu allen Stadtteilen Neubrandenburgs. Die genauen Anschriften finden Sie auf unserer Internetseite: www.gimpex.de.
- ✓ Die Gästewohnungen sind modern und komplett ausgestattet, sodass Sie sich wie zu Hause fühlen können. Rauchen und Haustiere sind nicht erwünscht.
- ✓ Zur Verfügung stehen 1- bis 4-Raum-Wohnungen für bis zu 10 Personen.
- ✓ Die Mietdauer beträgt am Wochenende und an Feiertagen mind. zwei Nächte.
- ✓ Bettwäsche und Handtücher sind im Mietpreis eingeschlossen. Die Wohnung ist besenrein zu verlassen und das Geschirr ist zu reinigen.

Buchen Sie hier:

GIMPEX Neubrandenburg Handels- und Dienstleistungsgesellschaft mbH
Demminer Straße 73, 17034 Neubrandenburg

Tel. 0395 43 053-370
Mail: mail@gimpex.de
Web: www.gimpex.de

Eine Kleinstadt mit Charme in der idyllischen Peenetallandschaft

Anklam

Anklam ist die Geburtsstadt Otto Lilienthals. Direkt im Peene-Urstromtal gelegen, ist Anklam von reichhaltigen Naturschutzgebieten und Naturerlebnisräumen umgeben. In der Hansestadt und ihrer Umgebung zeugen zahlreiche (bau-) historische Sehenswürdigkeiten von ihrer bewegten Geschichte.

Anklam ist durch seine Nähe zur Insel Usedom ein attraktives Ausflugs- und Reiseziel – Anklam das Tor zur Insel Usedom. Ob Wasser, Land oder Luft, in der Hansestadt Anklam findet sich für jeden das passende Element. Die Kanustation in Anklam bietet Ihnen verschiedene Touren auf dem Amazonas des Nordens an. Die Peene mit ihren wassertouristischen Möglichkeiten, das Peenetal mit Naturführungen, Vogelbeobachtungen und kulturhistorischen Schätzen, das Vermächtnis Otto-Lilienthals – dem Erfinder des Menschenfluges und weiterer zahlreicher Erfindungen, die Heimat- und Stadtgeschichte, insbesondere die Hanse- und die Backsteingotik, die Radwege sowie zahlreiche kulturelle und gastronomische Angebote sind nur einige Möglichkeiten, die sich dem Besucher in unserer Heimatstadt bieten.

Sehenswürdigkeiten und Kultur: Otto-Lilienthal-Museum, Museum am Steintor, Schwedenmühle (Peenedamm), Theater Anklam, Marktplatz, Marienkirche, Nikolaikirche

Die 3-Raum-Wohnungen bieten Platz für 4 Personen und sind zu folgenden Preisen pro Wohnung zu mieten:

So. bis Do.	30 €/Ü
Freitag und Samstag	35 €/Ü
Feiertage	40 €/Ü
Endreinigung pro Aufenthalt	55 €

- ✓ Unsere Ferienwohnungen sind mit moderner Einrichtung gemütlich und mit allen Dingen des täglichen Bedarfs ausgestattet.
- ✓ Bettwäsche und Handtücher sind durch den Gast zu stellen.
- ✓ Das Rauchen ist in den Wohnungen nicht gestattet (Balkon vorhanden).
- ✓ Die Ferienwohnung steht Ihnen am Anreisetag ab 11.00 Uhr zur Verfügung.
- ✓ Die Schlüsselübergabe am Abreisetag hat bis 10.00 Uhr zu erfolgen.

Buchen Sie hier:

Wohnungsgenossenschaft Anklam eG
Lindenstraße 84
17389 Anklam

Tel.: 03971 20 13 0
Mail: service@wg-anklam.de
Web: www.wg-anklam.de

Wolgast

Im Herzen der südlichen Ostsee

Wolgast im Herzen der südlichen Ostsee. Eine uralte ehemalige Herzogstadt mit maritimem Flair. Hafenstadt und schon mit einem Fuß auf der Urlaubsinsel Usedom, an Deutschlands sonnenreicher Ostseeküste.

Lage: Urlaub in Wolgast und bei der WoWi bedeutet immer Nähe zur Natur und zum Wasser, nicht zuletzt aufgrund der direkten Bahnanbindung zu den Seebädern Usedoms sowie der Lage am Peenestrom. Wolgast ist nicht nur das Tor zur Insel Usedom, sondern auch als Urlaubsort selbst immer beliebter. Die Wohnungen befinden sich in der Nähe des Bahnhofs und sind für die Unterbringung von Feriengästen oder auch Geschäftsreisenden gut geeignet. Wolgast liegt an der Bundesstraße 111, welche von der Bundesautobahn 20 kommend die Stadt durchquert und auf der Insel Usedom bis nach Ahlbeck an die polnische Grenze führt.

Aktivitäten: Rad-/Wanderwege, Wandern, Reiten, Radwandern, Wasserwandern

Ausflugsziele: Tierpark, Stadtgeschichtliches Museum „Kaffeemühle“, Rungehaus - Geburtshaus Ph. O. Runges, Eisenbahndampffährschiff „Stralsund“, Stadtbibliothek, Kutschfahrten - Hochzeitskutsche, Mühlensteinpark, Sauna am Sportforum, Skulpturenpark Katzow

Bauwerke: Petrikirche, Herz-Jesu-Kirche, Gertrudenkapelle, Kapelle St. Jürgen, spätgotisches Wohnhaus, Wassermühlen-Brunnen, Bankgebäude am Rathausplatz

1-Raum-Wohnung für max. 2 Personen
Preis: 45,00 €/Ü, ab 7 Nächte 40,00 €/Ü
Endreinigung 24,00 €

2-Raum-Wohnung für max. 4 Personen
Preis: 60,00 €/Ü, ab 7 Nächte 55,00 €/Ü
Endreinigung 30,00 €

3-Raum-Wohnung für max. 6 Personen
Preis: 80,00 €/Ü, ab 7 Nächte 75,00 €/Ü
Endreinigung 36,00 €

Bettwäsche 8,95 €/Person

- ✓ In der Heinrich-Heine-Straße 2 stehen zehn voll möblierte Wohnungen zur Verfügung. Es handelt sich um 1-, 2- und 3-Raum-Wohnungen.
- ✓ komplett eingerichtete Einbauküchen (Geschirr, Besteck, Mikrowelle, E-Herd usw.), komplette Möblierung der Zimmer geschmackvoll eingerichtet, in den Zimmern TV-Geräte, Münzwaschautomat und Trockner im Kellerbereich, Fahrradabstellraum
- ✓ Bei längeren Aufenthalten unterbreiten Ihnen unsere Mitarbeiter auch gern einen günstigen Pauschalpreis!

Buchen Sie hier:

WoWi Immobilien und Dienstleistungs GmbH
Mühlentrift 5, Haus 2
17438 Wolgast

Tel.: 03836 27 15-0
Mail: info@wowi-immo.de
Web: www.wowi-wolgast.de

Stralsund

Das Tor zur Insel Rügen

Die Hansestadt liegt am Strelasund, einer Meerenge der Ostsee, und wird aufgrund ihrer Lage auch als Tor zur Insel Rügen bezeichnet. Stralsund ist die Kreisstadt des Landkreises Vorpommern-Rügen und mit etwa 59.000 Einwohnern die viertgrößte Stadt des Landes.

Ganz gleich ob man sich für Fische oder Geschichte interessiert – Stralsunds Museen sind weit mehr als ein Rettungsschirm bei Regen. Nur wenige Schritte voneinander entfernt faszinieren Meeresmuseum, OZEANEUM oder das STRALSUND MUSEUM.

Auf Zeitreise ins Herz der Hanse: Die Tourismuszentrale Stralsund lädt täglich zu verschiedenen Streifzügen und Stadtführungen durch die historische Altstadt ein. Dabei legt sich dem Besucher die spannende Geschichte Stralsunds wörtlich zu Füßen.

Ob im einzigartigen Ambiente des ehemaligen Dominikanerklosters St. Katharinen oder in den zwei Außenstandorten Marinemuseum und Museumshaus – das älteste Museum Mecklenburg-Vorpommerns konserviert seit 150 Jahren die Geschichte und Geschichten der Hansestadt Stralsund und der Region für seine Besucher.

Von Stralsund aus können Sie traumhafte Ausflüge in die Umgebung unternehmen.

Die Insel Rügen liegt in Sichtweite, das Söte Länneken Hiddensee erreichen Sie von Stralsund mit dem Schiff, die Halbinsel Fischland-Darß-Zingst und den Nationalpark Vorpommersche Boddenlandschaft in wenigen Autominuten.

Sie suchen eine passende Unterkunft für Ihren Urlaub in Stralsund und Umgebung? Dann sind Sie bei der Wohnungsgenossenschaft “Aufbau” eG Stralsund genau richtig!

Auf www.wga-stralsund.de kann man seine Gästewohnung online reservieren und dann seinen Aufenthalt in der Weltkulturerbestadt Stralsund genießen.

Nebensaison 01.01. - 31.05. Wohnung/Nacht:	35,00 €
Hauptsaison 01.06. - 30.09. Wohnung/Nacht:	39,00 €
Nebensaison 01.10. - 31.12. Wohnung/Nacht:	35,00 €
Endreinigung einmalig:	35,00 €

Die Preise sind Bruttopreise und gelten inklusive der aktuell gültigen Umsatzsteuer.

- ✓ Es stehen insgesamt 5 Gästewohnungen zur Verfügung, die über zwei Stadtgebiete verteilt sind. Sie bieten Schlafmöglichkeiten für bis zu 5 Personen.
- ✓ Alle Wohnungen sind Nichtraucherwohnungen. Das Mitbringen von Haustieren in unsere Gästewohnungen ist nicht erwünscht.
- ✓ Unsere modern eingerichteten Gästewohnungen sind komplett möbliert und vollständig ausgestattet. Sie verfügen über alle notwendigen Einrichtungsgegenstände wie einen Herd, Kühlschrank, Kaffeemaschine, Wasserkocher und ausreichend Geschirr etc.
- ✓ Bettwäsche und Handtücher sind mitzubringen.

Buchen Sie hier:

Wohnungsgenossenschaft “Aufbau” eG Stralsund
Heinrich-Heine-Ring 94
18435 Stralsund

Tel.: 03831 37 55-0
Mail: info@wga-stralsund.de
Web: www.wga-stralsund.de

Bergen auf Rügen

Im Zentrum Deutschlands größter Insel

Herzlich willkommen in der Stadt Bergen auf Rügen!

Erkunden Sie von hier aus unsere schöne Insel, die zu jeder Jahreszeit sehenswert ist und zu den touristischen Topadressen in Deutschland zählt.

Die Stadt Bergen auf Rügen, die bereits ihr 400-jähriges Stadtjubiläum feierte, blickt auf eine über tausendjährige Geschichte zurück. Ein Zeugnis dieser Zeit ist die St. Marien-Kirche unweit des Bergener Marktplatzes. Vom 1877 fertiggestellten Ernst-Moritz-Arndt-Turm im Rugard, einem an den historischen Stadtkern angrenzenden Waldgebiet, hat man einen fantastischen Ausblick über weite Teile der Insel Rügen.

Nutzen Sie Ihr Urlaubsquartier in der Inselmitte als Ausgangspunkt für Ihre Entdeckungstouren. Dabei bringen Sie Bus und Bahn an die gewünschten Ziele oder Sie nutzen das gut ausgebaute Rad- und Wanderwegenetz, um die vielfältige Landschaft, kilometerlange Sandstrände, eindrucksvolle Nationalparks und lebhafte Ostseebäder zu entdecken.

Dabei bietet die Insel Rügen viele attraktive Angebote für die ganze Familie, vom Kleinkind bis zum Senior. Dazu gehören kulturelle Highlights, wie hochkarätige Konzerte der Festspiele Mecklenburg-Vorpommern auf Rügen, die Störtebeker Festspiele auf einer einmaligen Naturbühne, interessante Museen und Ausstellungen und natürlich beeindruckende Sehenswürdigkeiten, wie das Kap Arkona, die Kreidefelsen und historische Bauwerke, genannt seien hier das Jagdschloss Granitz oder der klassizistische Stadtkern in Putbus. Die Insel bietet für Wanderer, Läufer, Pferdefreunde und Wassersportler viele Möglichkeiten, sie von dieser Seite kennenzulernen.

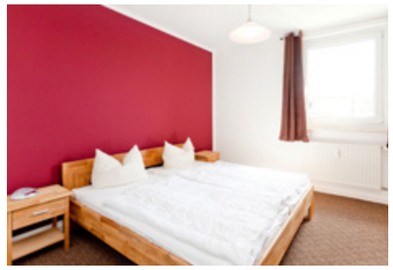

2 Personen/Nacht ab:	37,00 €
jede weitere Person/Nacht:	5,00 €
Endreinigung: (pauschal)	35,00 €

- ✓ Die Gästewohnungen verfügen über 3 bis 4 Zimmer und bieten Schlafmöglichkeiten für bis zu fünf Personen, wobei Aufbettungen möglich sind.
- ✓ Bad mit Wanne, Fahrradkeller, Balkon, Küche mit Kühlschrank, Kochgelegenheit und Geschirrspüler, Kaffeemaschine, Toaster, Fernseher, Kabel-TV, Radio
- ✓ Die Wohnungen sind komplett eingerichtet.
- ✓ Nur Bettwäsche und Handtücher müssen mitgebracht werden.

Buchen Sie hier:

Bergener Wohnungsgesellschaft mbH
Markt 11
18528 Bergen auf Rügen

Tel.: 03838 20 31-21
Mail: info@bewo-online.com
Web: www.bewo-online.com

Kiel

Stadt, Segeln, Meer

Kieler Woche, Segeln, Surfen und Meer – Kiel ist ein Paradies für Wasserratten, Schiffegucker und Strandliebhaber. Die Kieler Förde schlängelt sich bis in die Innenstadt und macht die Ostsee in Kiel zum ständigen Begleiter.

Die kilometerlange Küstenlinie kann man am besten zu Fuß oder mit dem Rad auf dem Fördewanderweg erkunden. Dieser verläuft entlang des östlichen Kieler Fördeufers, weiter durch die Nachbarorte Mönkeberg und Laboe bis zum Kurort Schönberg. Auf dem Weg laden die vielen Strände zum Baden und manch kleines Café zum Verweilen ein. Bei Kaffee & Kuchen oder einem leckeren Fischbrötchen lassen sich der herrliche Ausblick und die frische Luft am besten genießen: Surfer und Segler tummeln sich auf der Förde neben imposanten Kreuzfahrtschiffen und Frachtern aus aller Welt, die gen Skandinavien oder Richtung Nord-Ostsee-Kanal vorbeiziehen. Kiel ist ein wahres Seglerparadies und insbesondere während der „Kieler Woche“, eines der größten Segelsportereignisse weltweit, finden viele internationale Wettbewerbe auf der Förde statt. Im Hafen liegen dann wunderschöne alte Traditionssegelschiffe auf denen man kleine Törns buchen kann und ringsherum wird in der ganzen Stadt ein großes Sommerfest gefeiert, mit unzähligen Konzerten, gastronomischen Angeboten, Vorträgen, Mitmach-Aktionen, Aufführungen und Kinderfesten. Doch nicht nur zur „Kieler Woche“ ist Kiel einen Besuch wert: Hier gibt es gemütliche Restaurants und Cafés mit Blick aufs Meer, tolle Museen, wie z. B. das historische Schifffahrtsmuseum, große und kleine Bühnen, wie das Schauspielhaus oder das Theater im Werftpark, Musikveranstaltungen, wie das Schleswig-Holstein Musik Festival oder den Kieler Bootshafensommer, und natürlich viele Aktivitäten für Kinder, wie das KIDS-Festival oder die Segelkurse im Camp 24/7 an der Kiellinie.

Bei einer Nacht	
bis zu 2 Personen	65,00 €
jede weitere Person	10,00 €
Bei zwei Nächten	
bis zu 2 Personen	50,00 €
jede weitere Person	10,00 €
Ab drei Nächten	
bis zu 2 Personen	40,00 €
jede weitere Person	5,00 €
Endreinigung	35,00 €

- ✓ Anfahrt: Von Hamburg über die A7, am Autobahndreieck Bordesholm auf die A215 Richtung Kiel. Von Flensburg über die A7, am Autobahnkreuz Rendsburg auf die A210 Richtung Kiel. Von der A1 Lübeck/Hamburg erreichen Sie Kiel über die A21 bzw. B404.
- ✓ Unsere zwei Gästewohnungen liegen auf dem Ostufer im Stadtteil Ellerbek/Wellingdorf und verfügen über Wohnzimmer, Schlafzimmer, Küche, Bad und Balkon.
- ✓ Die Wohnungen bieten Platz für 1 bis 4 Personen und sind komplett eingerichtet. Handtücher und Bettwäsche sind im Preis enthalten. Im Keller des Mehrfamilienhauses befinden sich Münzwaschautomaten und Münztrockner.
- ✓ Bitte erkundigen Sie sich auch nach unseren günstigen Langzeittarifen.

Buchen Sie hier:

Wohnungsbau-Genossenschaft Kiel-Ost eG
Poppenrade 5
24148 Kiel

Tel.: 0431 72 40-0
Mail: info@wbg-kiel-ost.de
Web: www.wbg-kiel-ost.de

Es gibt uns auch online!
www.urlaub-spezial-deutschland.de

Herausgeber

Neues Wohnen Wohnungsgenossenschaft eG, Am Försterweg 7, 15344 Strausberg
und Agentur Nahsehen - Susanne Jakubzik, www.agentur-nahsehen.de